

SCoT CAEN-MÉTROPOLE : UNE LÉGÈRE ACCÉLÉRATION DE LA CROISSANCE DE LA POPULATION ENTRE 2014 ET 2020

Tous les ans, l'INSEE publie en fin d'année les chiffres de population légale issus du recensement de la population. Largement reprises par la presse et les médias, les statistiques permettent de faire une analyse des évolutions démographiques sur les territoires. Pour éclairer les dynamiques à l'œuvre, l'AUCAME a souhaité diffuser les résultats du recensement à l'échelle du SCoT Caen-Métropole et des 5 EPCI qui le composent. La publication présente les chiffres 2020 et les variations observées entre 2014 et 2020 avec une cartographie par commune pour voir comment évolue la population. La valeur ajoutée de ce *Flash'* réside dans l'analyse des ressorts de la croissance démographique en distinguant le solde naturel (écart entre les naissances et les décès) et le solde migratoire (écart entre les arrivées et départs d'habitants).



Les indicateurs

La population d'un territoire varie en fonction de deux composantes démographiques, le solde naturel et le solde migratoire.

Le solde naturel est la différence entre le nombre de naissances et le nombre de décès au cours d'une période donnée. Rapporté à la population, cet indicateur est un marqueur de jeunesse de la population du territoire.

Le solde migratoire est la différence entre le nombre de personnes entrées sur le territoire et le nombre de personnes qui en sont sorties sur une période donnée. Rapporté à la population, cet indicateur est un marqueur d'attractivité résidentielle du territoire.

Évolution de la population entre 2014 et 2020

EPCI	Population 2020	En % sur la période			En nombre d'habitants (moyenne annuelle)		
		Évolution de la population totale	Évolution de la population due au solde naturel	Évolution de la population due au solde migratoire	Évolution de la population totale	Évolution de la population due au solde naturel	Évolution de la population due au solde migratoire
CU Caen la Mer	272 343	3,7	1,4	2,3	1 640	627	1 013
CC Vallées de l'Orne et de l'Odon	25 881	6,4	3,1	3,2	258	127	131
CC Cingal-Suisse Normande	24 668	4,0	2,0	2,0	158	79	79
CC Cœur de Nacre	23 864	- 0,1	- 2,4	2,4	- 3	- 97	94
CC Val ès Dunes	18 706	7,0	2,7	4,3	203	77	126
SCoT CAEN-MÉTROPOLE	365 462	3,8	1,4	2,5	2 256	814	1 442

Sources : INSEE, recensements de la population 2014 et 2020 et Etat-civil 2014 à 2019



Évolution de la population de Caen-Métropole entre 2014 et 2020

La population du SCoT Caen-Métropole s'élève à 365 460 habitants en 2020, les trois-quarts des habitants vivant sur le territoire de la Communauté urbaine de Caen la mer.

La croissance démographique tend globalement à s'accélérer du fait du dynamisme de construction neuve au sein de Caen la mer. Entre 2014 et 2020, la population du SCoT s'est accrue en moyenne de 2 300 habitants par an contre 1 500 sur la période 2009-2013.

La périurbanisation se poursuit sur tout le territoire, la vitalité étant très forte au sein des Communautés de communes de Val ès Dunes et de Vallées de l'Orne et de l'Odon.

Le rythme de croissance dans les EPCI périurbains tend toutefois à ralentir au fil du temps. Sur le littoral, la Communauté de communes Cœur de Nacre perd des habitants depuis 2015, avec cependant un petit sursaut en 2019 du fait des logements neufs construits.

Caen Métropole - Évolution de la population entre 2014 et 2020

Évolution de la population (en %)

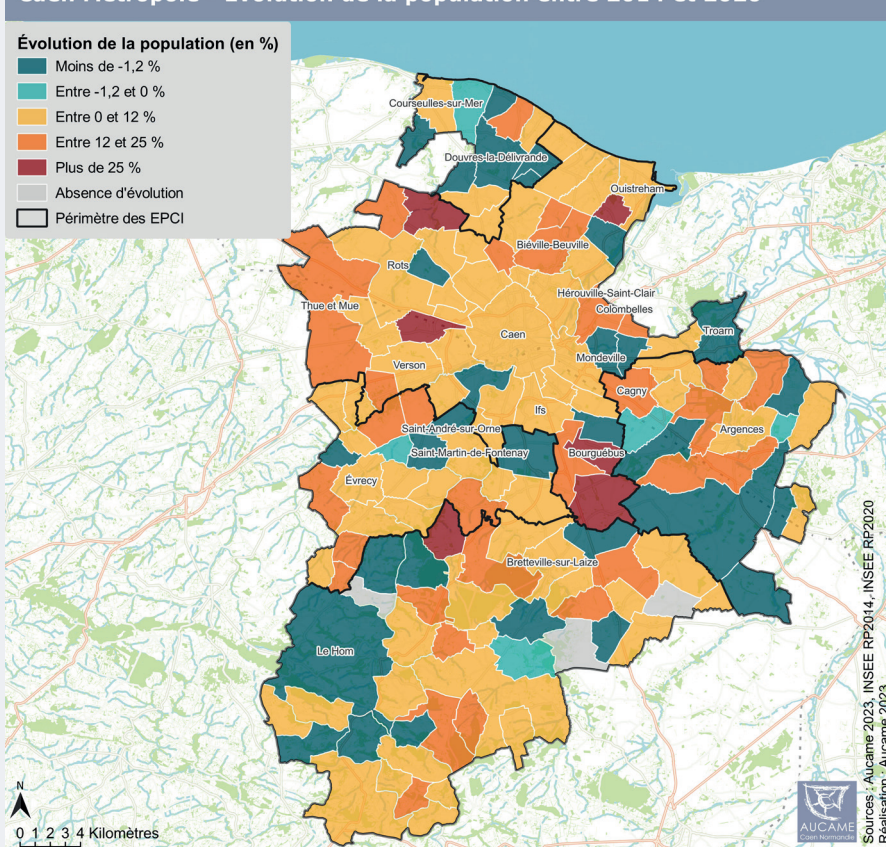
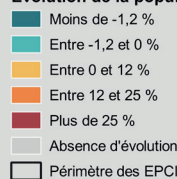



Évolution de la population due au solde naturel entre 2014 et 2020

La natalité a baissé de 8 % sur le territoire de Caen-Métropole entre 2014 et 2020. Sur la même période, la mortalité a progressé de 14 % du fait du vieillissement de la population.

Ces évolutions contraires génèrent une érosion progressive du solde naturel qui a baissé globalement de deux tiers en 10 ans. Celui-ci reste cependant positif dans la plupart des communes, excepté sur le littoral et dans les bourgs principaux maillant le territoire. En milieu périurbain, l'installation de familles dynamise les communes et rajeunit la population (surcroît de natalité).



Caen Métropole - Évolution de la population due au solde naturel entre 2014 et 2020

Évolution de la population due au solde naturel

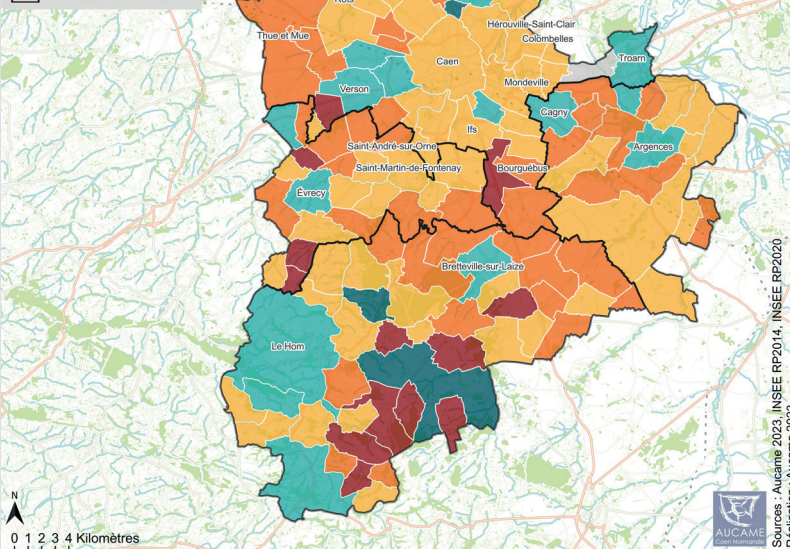
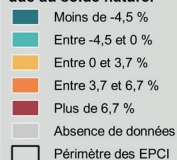

Sources : AUCAME 2023, INSEE RP2014, INSEE RP2020
Réalisation : AUCAME 2023



Évolution de la population due au solde migratoire entre 2014 et 2020

Le dynamisme du bassin caennais attire de nouveaux habitants. Positif depuis 2010, le solde migratoire s'améliore d'année en année du fait de la croissance démographique de Caen la mer.

Le surcroît d'attractivité au sein de la Communauté urbaine est lié à la vitalité de l'économie et de la construction neuve, mais aussi à la forte croissance des effectifs étudiants sur la période.

La périurbanisation se poursuit à proximité et à distance de l'agglomération caennaise, suscitant l'arrivée de nouvelles familles. Le solde migratoire tend toutefois à se réduire dans la plupart des communes périurbaines, les flux d'installation étant étroitement liés au rythme des constructions neuves.



Caen Métropole - Évolution de la population due au solde migratoire entre 2014 et 2020

Évolution de la population due au solde migratoire

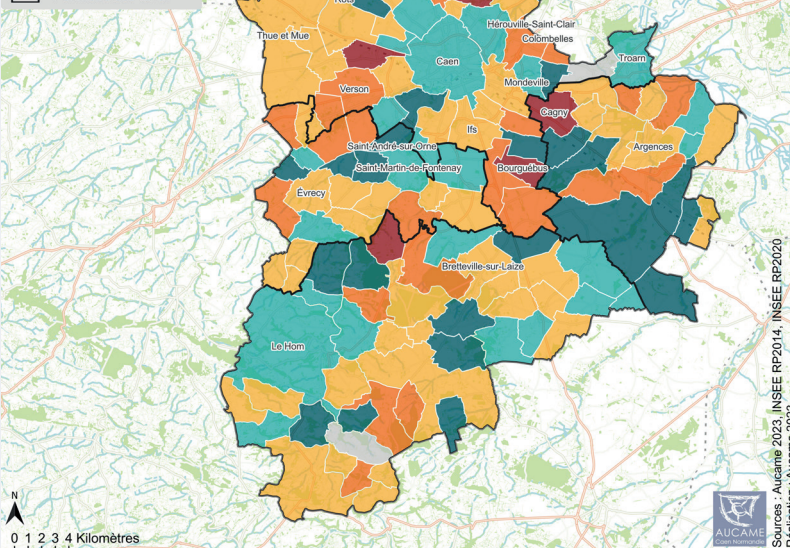
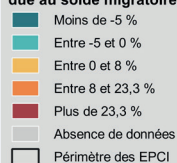

Sources : AUCAME 2023, INSEE RP2014, INSEE RP2020
Réalisation : AUCAME 2023

Pour aller plus loin :

► Toutes les données du recensement sont accessibles sur l'application « *Statistiques locales* » : [INSEE cartographie interactive](https://www.insee.fr/fr/statistiques/6680449).

► « Entre 2014 et 2020, la population de la Normandie diminue » - INSEE Analyses Normandie : <https://www.insee.fr/fr/statistiques/6680449>

Réalisation : AUCAME
Contact : jp.briand@aucame.fr
Textes & illustrations : AUCAME
Mise en page : AUCAME 2023



Agence d'urbanisme de Caen Normandie
21 rue de la Miséricorde - 14000 CAEN
Tel : 02 31 86 94 00 - contact@aucame.fr
www.aucame.fr