

## SCoT DU PAYS DE FALAISE : UNE DIMINUTION DE LA POPULATION ENTRE 2014 ET 2020



Tous les ans, l'INSEE publie en fin d'année les chiffres de population légale issus du recensement de la population. Largement reprises par la presse et les médias, les statistiques permettent de faire une analyse des évolutions démographiques sur les territoires. Pour éclairer les dynamiques à l'œuvre, l'AUCAME a souhaité diffuser les résultats du recensement à l'échelle du SCoT du Pays de Falaise qui se compose d'un seul EPCI. La publication présente les chiffres 2020 et les variations observées entre 2014 et 2020 avec une cartographie par commune pour voir comment évolue la population au sein du territoire du SCoT. La valeur ajoutée de ce *Flash'* réside dans l'analyse des ressorts de la croissance démographique en distinguant le solde naturel (écart entre les naissances et les décès) et le solde migratoire (écart entre les arrivées et départs d'habitants).



### Les indicateurs

La population d'un territoire varie en fonction de deux composantes démographiques, le solde naturel et le solde migratoire.

**Le solde naturel** est la différence entre le nombre de naissances et le nombre de décès au cours d'une période donnée. Rapporté à la population, cet indicateur est un marqueur de jeunesse de la population du territoire.

**Le solde migratoire** est la différence entre le nombre de personnes entrées sur le territoire et le nombre de personnes qui en sont sorties sur une période donnée. Rapporté à la population, cet indicateur est un marqueur d'attractivité résidentielle du territoire.

### Évolution de la population entre 2014 et 2020

EPCI	Population 2020	En % sur la période			En nombre d'habitants (moyenne annuelle)		
		Évolution de la population totale	Évolution de la population due au solde naturel	Évolution de la population due au solde migratoire	Évolution de la population totale	Évolution de la population due au solde naturel	Évolution de la population due au solde migratoire
CC du Pays de Falaise	27 565	- 2,1	0,3	- 2,4	- 99	14	- 113
<b>SCoT PAYS DE FALAISE</b>	<b>27 565</b>	<b>- 2,1</b>	<b>0,3</b>	<b>- 2,4</b>	<b>- 99</b>	<b>14</b>	<b>- 113</b>

Sources : INSEE, recensements de la population 2014 et 2020 et Etat-civil 2014 à 2019



### Évolution de la population du pays de Falaise entre 2014 et 2020

La population du SCoT du pays de Falaise s'élève à 27 565 habitants en 2020, trois habitants sur dix vivant au sein de la ville de Falaise.

En croissance régulière jusqu'en 2015, la population s'est infléchi depuis. Le nombre d'habitants a ainsi diminué de 2 % entre 2014 et 2020, soit une perte d'environ 100 personnes par an sur la période.

Au sein du SCoT, le recul démographique affecte la majorité des communes, excepté du côté de Potigny, au nord de la ville de la Falaise et dans quelques communes disséminées sur le territoire.

### Pays de Falaise - Évolution de la population entre 2014 et 2020

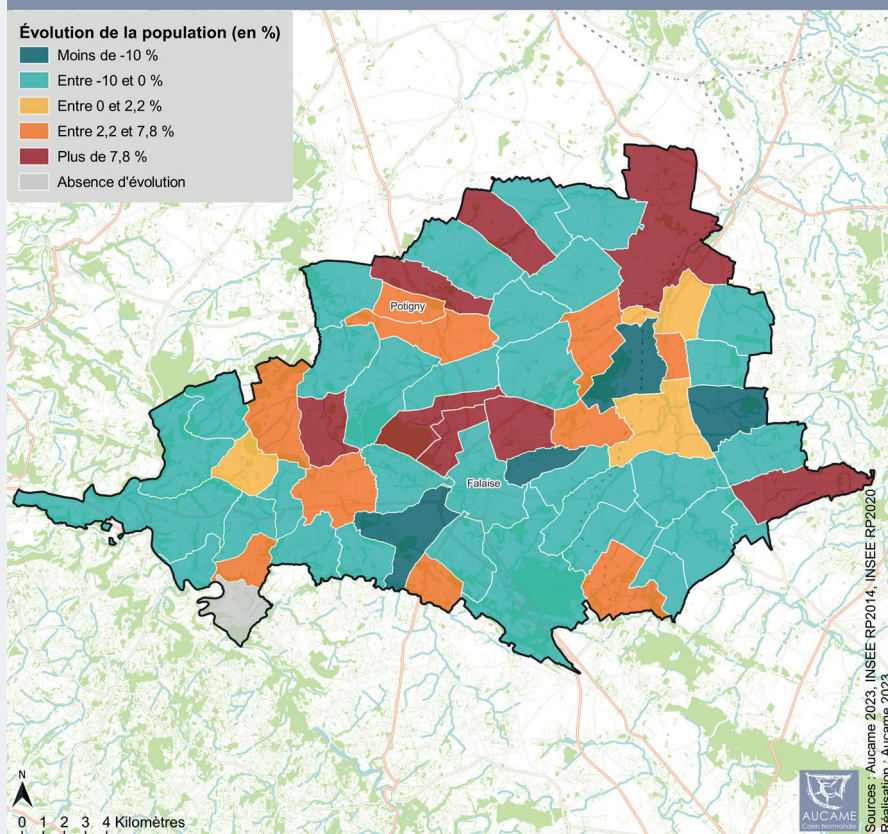





## Évolution de la population due au solde naturel entre 2014 et 2020

Sur le plan démographique, la natalité a baissé de 13 % sur le territoire du Pays de Falaise entre 2014 et 2020.

Sur la même période, la mortalité a progressé de 13 % du fait du vieillissement de la population.

Ces évolutions contraires génèrent une érosion progressive du solde naturel qui est devenu négatif récemment.

Au sein de l'EPCI, il reste positif dans la plupart des communes situées au pourtour de Falaise et de Potigny du fait des dynamiques de périurbanisation. En effet, l'installation de familles avec enfants dynamise et rajeunit la population.

Le solde naturel est en revanche négatif à Falaise et Potigny, ainsi que dans les communes rurales situées aux franges du territoire où les habitants sont globalement plus âgés (plus de décès que de naissances).

### Pays de Falaise - Évolution de la population due au solde naturel entre 2014 et 2020

#### Évolution de la population due au solde naturel

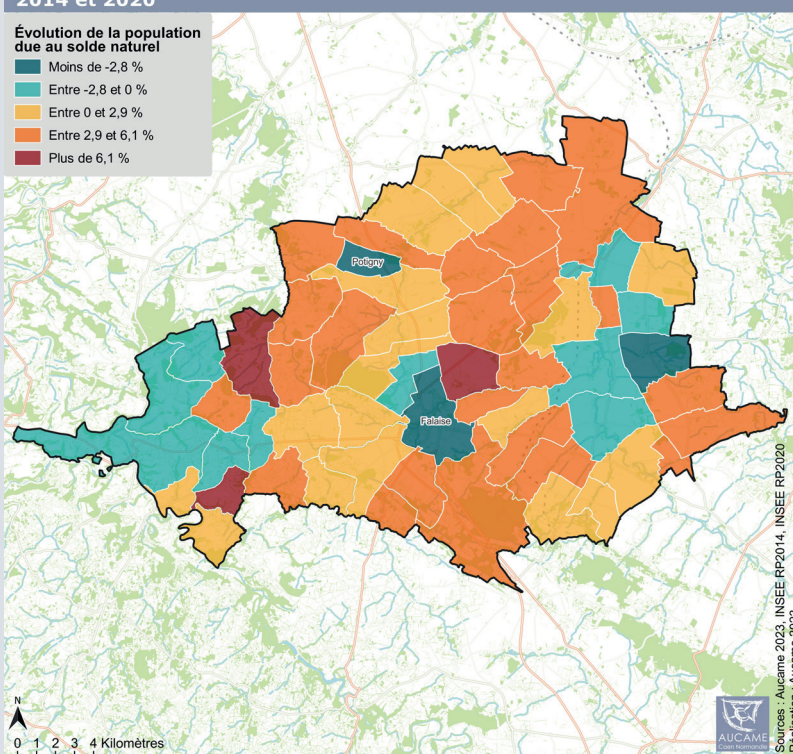
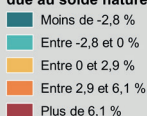

## Évolution de la population due au solde migratoire entre 2014 et 2020

Le pays de Falaise se situe à l'interface des bassins de Caen et d'Argentan le long de la N158 et de l'A88. Cette position privilégiée rend le territoire attractif, du fait notamment de la périurbanisation lointaine de Caen.

Jusqu'en 2015, le pays de Falaise accueillait plus de nouveaux habitants qu'il n'en perdait.

Depuis, le solde migratoire est négatif et affecte la quasi-totalité des communes du territoire.

Seule la région de Potigny (proche de Caen), le nord de la ville de Falaise et quelques communes construisant des zones pavillonnaires parviennent à attirer de nouveaux habitants (logique de périurbanisation).

Les départs observés (notamment de jeunes) accélèrent le vieillissement de la population.

### Pays de Falaise - Évolution de la population due au solde migratoire entre 2014 et 2020

#### Évolution de la population due au solde migratoire

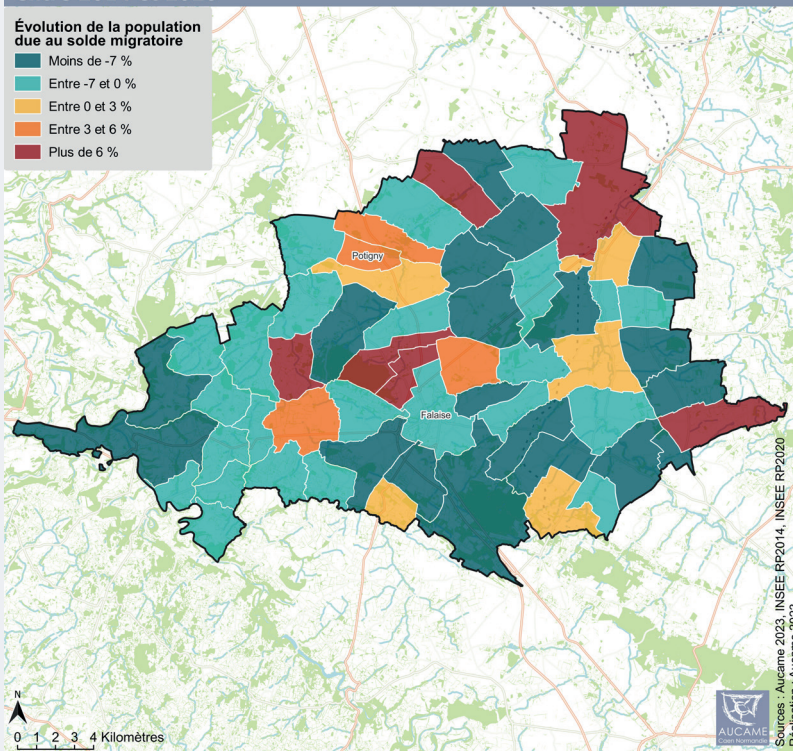

### Pour aller plus loin :

► Toutes les données du recensement sont accessibles sur l'application « *Statistiques locales* » : [INSEE cartographie interactive](https://www.insee.fr/fr/statistiques/6680449).

► « Entre 2014 et 2020, la population de la Normandie diminue » - INSEE Analyses Normandie : <https://www.insee.fr/fr/statistiques/6680449>

Réalisation : AUCAME  
Contact : [jp.briand@aucame.fr](mailto:jp.briand@aucame.fr)  
Textes & illustrations : AUCAME  
Mise en page : AUCAME 2023



Agence d'urbanisme de Caen Normandie  
21 rue de la Miséricorde - 14000 CAEN  
Tel : 02 31 86 94 00 - [contact@aucame.fr](mailto:contact@aucame.fr)  
[www.aucame.fr](http://www.aucame.fr)