

Quartier situé sur
la commune de
CAEN

3 069 habitants en
2014, soit 1,2 % de
la population de
Caen la mer

IRIS* CONCERNÉ(S) :
• Calvaire Saint-Pierre

*IRIS : Îlots Regroupés pour
l'Information Statistique.
Les IRIS ont été délimités
par l'INSEE pour diffuser les
résultats du recensement de
la population à une échelle
infra-communale. Ils peuvent
être assimilés à des quartiers.

DOCUMENT CONÇU
AVEC LES DONNÉES
DES ORGANISMES
SUIVANTS :

- INSEE,
- UHS de Normandie,
- CAF du Calvados,
- DREAL de Basse-Normandie,
- Rectorat de l'Académie de Caen,
- CNAM,
- et DGFIP.

RÉALISATION :



AUCAME
Caen Normandie

Le nom du quartier vient d'une croix monumentale érigée sur la route de la Délivrande. Ce monument construit en 1962 en mémoire aux victimes de la bataille de Caen, lors de la Seconde Guerre mondiale, est l'œuvre d'Anna Quinquaud. Jusqu'au milieu du XXe siècle, ce territoire a conservé un caractère rural. Dans les années 1950-1960, Caen connaît une explosion démographique et la ville décide la création de nouveaux quartiers à travers un plan d'urbanisme directeur de l'agglomération. Même si ce quartier n'était pas à urbaniser en priorité, il se développe peu à peu et accueille des équipements diversifiés.



Carte de situation du quartier

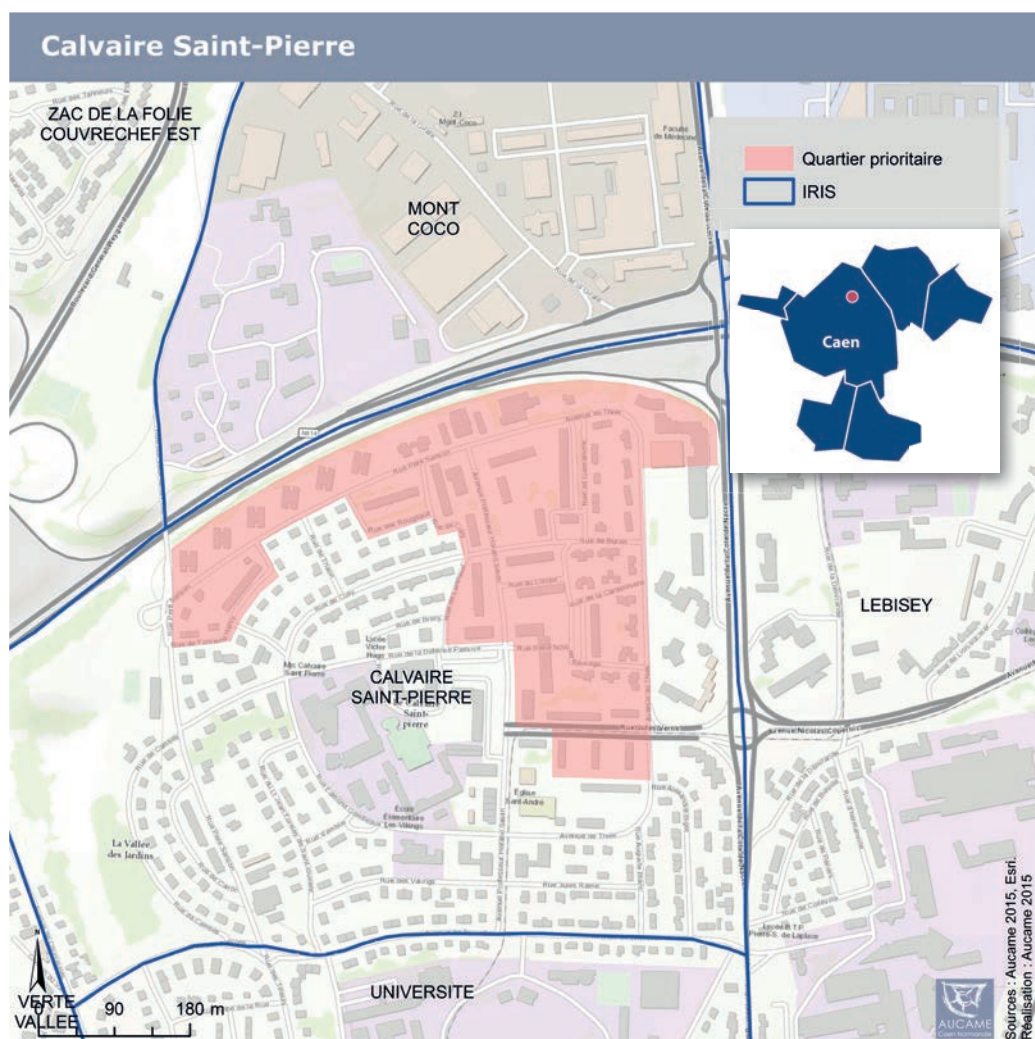



Population Ménages

Les données cartographiées pages 2, 4 et 6 sont obtenues par carroyage. Cette méthode d'analyse statistique permet de produire des informations par carreaux réguliers de 200 mètres sur 200 mètres.

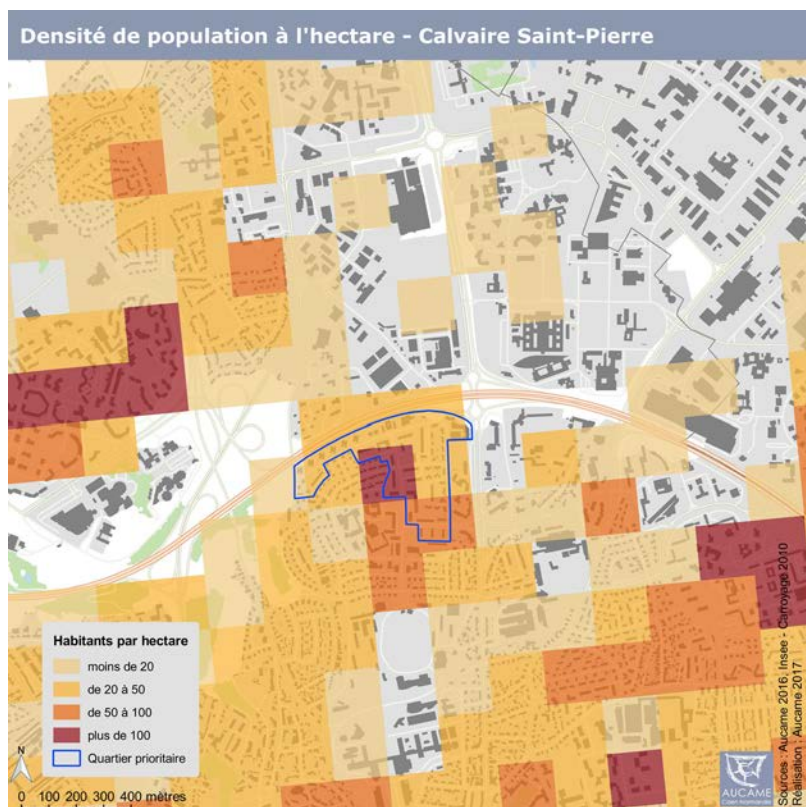

Évolution (2009-2014)		
Population (2014)	3 069 habitants	+3,8 %
	262 501	+ 0,5 %
dont femmes	52,6 % de la population	52,3 %
Enfants âgés de 0 à 14 ans	18,3 % de la population	+ 37,0 %
	16,4 %	- 1,6 %
Jeunes de 15 à 29 ans	31,2 % de la population	- 11,0 %
	23,7 %	- 3,6 %
Personnes âgées de 65 ans et plus	17,1 % de la population	+ 1,3 %
	17 %	+ 13,5 %
Population étrangère	6,9 % de la population	3,5 %
Population immigrée	9,3 % de la population	5,2 %

NB : En orange, valeurs Caen la mer

Ménages (2014)	1 640 ménages	- 2,3 % de 2009 à 2014
	123 403	+ 3,7 %
Personnes seules	55,0 %	des ménages
	42,0 %	
dont hommes vivant seuls	27,2 %	des hommes, tous âges confondus
	16,9 %	
dont femmes vivant seules	30,9 %	des femmes, tous âges confondus
	24,8 %	
Familles monoparentales	11,5 %	des ménages
	9,4 %	
Familles de 3 enfants et plus	5,0 %	des ménages
	4,9 %	
Population vivant dans une structure d'hébergement collectif	0,0 %	de la population
	3,5 %	

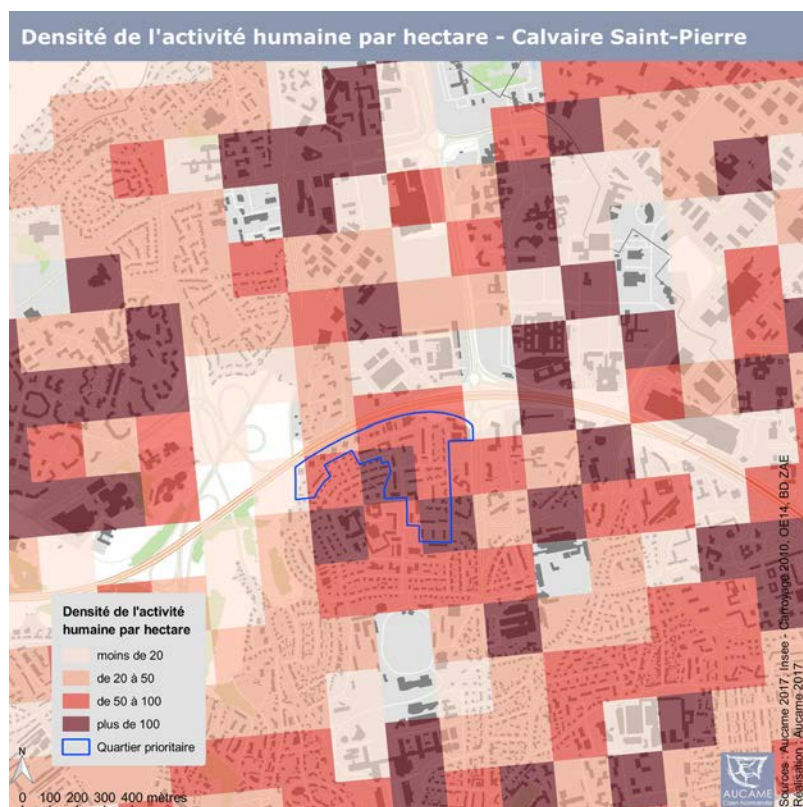

Sources : INSEE, Recensement de la population



Logements (2014)

1 802

Caen la mer

136 956

Évolution du nombre de logements (2009-2014)

+ 3,0 %

+ 6,1 %

Nombre de pièces par logement (résidences principales)

3,2

3,7

Habitat collectif

84,7 %

54,5 %

Taux de vacance

7,9 %

6,4 %

Occupants (2014)

1,9 occupant par logement

2,1

Propriétaires

23,8 % des ménages

45,3 %

Ménages ayant emménagé depuis moins de 2 ans

20,1 % des ménages

17,7 %

Ménages ayant emménagé depuis plus de 10 ans

36,0 % des ménages

42,6 %

Logements sociaux (2016)

39,1 % des logements

23,5 %

dont en collectif

99,4 % des logements sociaux

74,8 %

Ancienneté des logements dans le parc locatif social
(logements construits avant 1974)

91,8 % des logements sociaux

43,7 %

Taux de vacance dans le parc locatif social

2,2 % des logements sociaux

2,1 %

Loyer moyen dans le parc locatif social

300 €

381 €

Locataires emménagés depuis moins d'un an

25,9 % des locataires du parc social

11,8 %

Densité d'occupation du logement :

Sous-occupation

30,6 % des locataires du parc social

31,5 %

Sur-occupation

1,3 % des locataires du parc social

1,6 %

Sources : INSEE, recensement de la population - UHS de Normandie, Répertoire des logements locatifs des bailleurs sociaux (RPLS) et Occupation du parc social (OPS) - DREAL, fichiers fonciers.



Crédit photo : Ville de Caen, F. Decaëns, 2015.

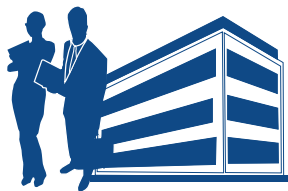

Éducation - Formation (2014 et 2016*)

Caen la mer

Taux de scolarisation des 2-5 ans en 2014	85,9 % des 2-5 ans	74,6 %
Part des boursiers (collèges et lycées publics et privés) en 2016	9,3 % des élèves scolarisés dans le quartier	20,9 %
Taux de scolarisation des 18-24 ans en 2014	76,6 % des 18-24 ans	66,8 %
Jeunes sans diplôme en 2014	20,8 % des 15-29 ans non scolarisés	n.d
Population sans diplôme en 2014	31,7 % des plus de 15 ans non scolarisés	29,0 %
Personnes diplômées du supérieur en 2014	26,4 % des plus de 15 ans non scolarisés	30,8 %

*Selon mention

Sources : INSEE, recensement de la population - Rectorat de l'académie de Caen

Emploi (2014)

Taux d'emploi	48,4 % de la population de 15-64 ans	59,3 %
Taux d'emploi des hommes	49,0 % des hommes de 15-64 ans	60,7 %
Taux d'emploi des femmes	47,7 % des femmes de 15-64 ans	58,0 %
Évolution du nombre d'actifs de 15-64 ans	+ 3,5 % entre 2009 et 2014	- 0,7 %
Temps partiel	31,6 % des salariés de plus de 15 ans	20,1 %
Temps partiel chez les femmes	45,0 % des femmes salariées de plus de 15 ans	29,4 %
Emplois précaires	26,5 % des salariés de plus de 15 ans	17,4 %
Non salariés	7,6 % des actifs de plus de 15 ans ayant un emploi	10,0 %

Chômage (2014)

Taux de chômage	23,5 % des actifs de 15-64 ans	14,7 %
Taux de chômage des hommes	25,9 % des hommes actifs de 15-64 ans	15,2 %
Taux de chômage des femmes	20,8 % des femmes actives de 15-64 ans	14,1 %
Taux de chômage des jeunes	26,8 % des actifs de 15-24 ans	29,2 %

Source : INSEE, recensement de la population

Densité de l'emploi par hectare - Calvaire Saint-Pierre

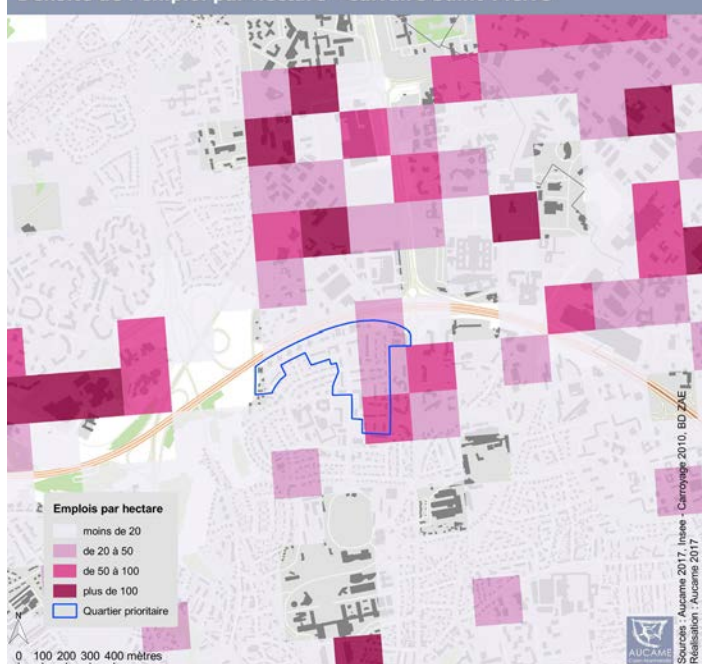

Etablissements de 10 salariés et plus - Calvaire Saint-Pierre

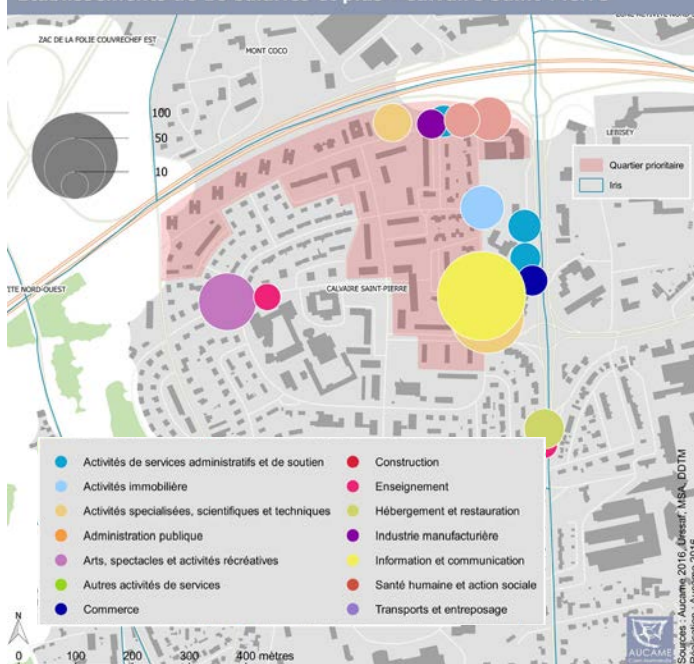



Catégories sociales (2014)

Caen la mer

Cadres et professions intellectuelles supérieures	19,2 % des actifs ayant un emploi de 15-64 ans	19,0 %
Employés	34,1 % des actifs ayant un emploi de 15-64 ans	29,6 %
Ouvriers	21,2 % des actifs ayant un emploi de 15-64 ans	18,0 %

Niveau de revenus (2013)

Niveau de vie médian par unité de consommation	16 169 €	19 956 €
Niveau de vie maximal des " 10 % les plus pauvres "	8 609 €	10 655 €
Écart de niveau de vie entre les " 10 % les plus riches " et les " 10 % les plus pauvres "	3,4	3,4
Taux de pauvreté	27,8 %* des ménages	14,4 %
Prestations sociales	12,7 % des revenus disponibles	6,1 %
Minima sociaux	5,0 % des revenus disponibles	1,9 %

*Estimation

Source : INSEE / DGFIP-CNAF-CNAV-CCMSA, Fichier localisé social et fiscal (FILOSOFI)

Précarité - Pauvreté (2016)

Caen la mer

Allocataires CAF	80,9 % des ménages	52,2 %
Ménages à bas revenus	33,1 % des allocataires CAF	32,1 %
Ménages bénéficiant du RSA	12,9 % des allocataires CAF	12,4 %
dont ménages bénéficiant du RSA majoré	1,7 % des allocataires CAF	1,4 %
Ménages percevant la prime d'activité (PPA)	14,9 % des allocataires CAF	21,0 %
Ménages dont le revenu est composé à 100 % de prestations sociales	15,5 % des allocataires CAF	13,7 %
Ménages percevant une aide au logement	87,8 % des allocataires CAF	63,3 %
dont étudiants percevant une APL	41,0 % des allocataires CAF	18,2 %
Ménages percevant une Allocation Adulte Handicapé (AAH)	6,0 % des allocataires CAF	7,0 %

Sources : CAF du Calvados

CMUC** (2015)

Caen la mer

Ménages bénéficiaires de la CMUC	20,0 % de la population couverte par la CNAM***	9,5 %
----------------------------------	---	-------

**CMUC : Couverture Maladie Universelle Complémentaire

***CNAM : Caisse Nationale d'Assurance Maladie

Source : Caisse Nationale d'Assurance Maladie (CNAM)



Équipements & Qualité de vie

Santé (2016)

Caen la mer

Médecins libéraux	2,3 pour 1 000 habitants	2,1
généralistes	2,3 pour 1 000 habitants	1,2
spécialistes	0,0 pour 1 000 habitants	0,9
Personnels de santé hors médecins (chirurgiens-dentistes, sages-femmes, infirmiers, kinésithérapeutes etc.)	5,5 pour 1 000 habitants	3,8

Commerces et services (2016)

Équipements et services :	27,0 pour 1 000 habitants	30,5
Gamme de proximité	17,6 pour 1 000 habitants	19,5
Gamme intermédiaire	6,5 pour 1 000 habitants	8,2
Gamme supérieure	2,9 pour 1 000 habitants	2,8
Commerces	2,3 pour 1 000 habitants	5,3
Services aux particuliers	14,3 pour 1 000 habitants	15,4
Sports, culture et loisirs	0,3 pour 1 000 habitants	2,2

Mobilité (2014)

Équipement automobile (ménages possédant au moins une voiture)	67,4 % des ménages	80,2 %
--	--------------------	--------

Sources : INSEE, Base Permanente des Équipements (BPE) et recensement de la population

À NOTER

Certaines données ne sont pas disponibles à l'échelle de l'IRIS pour des raisons de "secret statistique" : la mention "n.d." est alors précisée.

La valeur communale est parfois mentionnée : un astérisque figure dans ce cas à côté de la donnée.

La mention "n.d." figure également pour certaines données de Caen la mer lorsque la valeur n'est pas calculable à cette échelle.

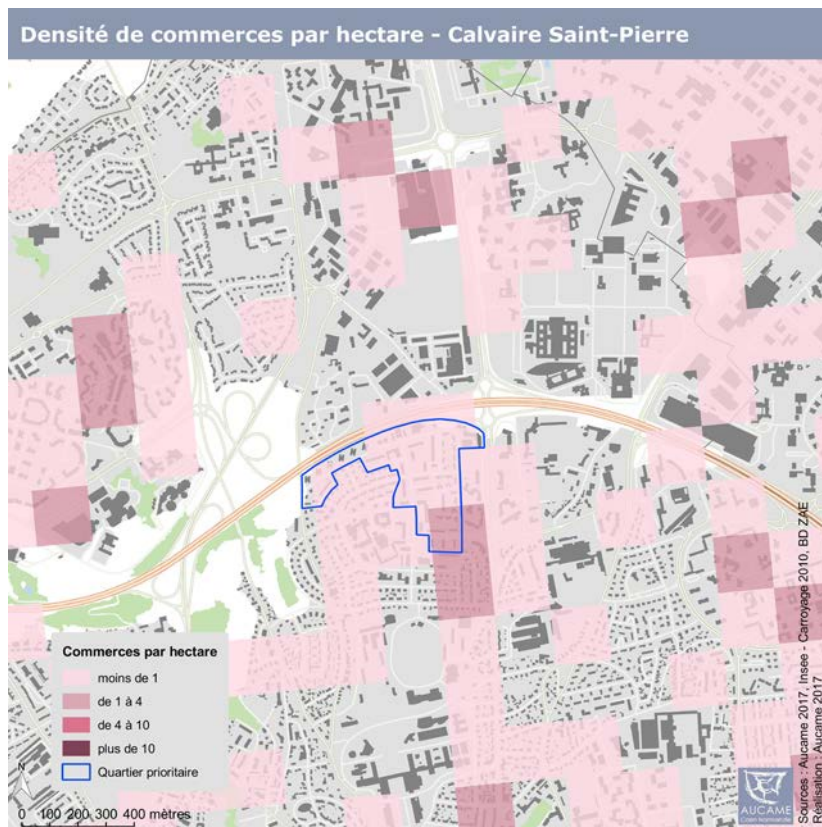

Quartier situé sur
la commune de
CAEN

5 847 habitants
en 2014, soit 2,2 %
de la population
de Caen la mer

IRIS* CONCERNÉS :

- Champagne
- Chardonneret
- Chemin Vert

Les données
concernent la
somme des 3 IRIS.

*IRIS : Îlots Regroupés pour
l'Information Statistique.
Les IRIS ont été délimités
par l'INSEE pour diffuser les
résultats du recensement
de la population à une
échelle infra-communale. Ils
peuvent être assimilés à des
quartiers.

DOCUMENT CONÇU
AVEC LES DONNÉES
DES ORGANISMES
SUIVANTS :

- INSEE,
- UHS de Normandie,
- CAF du Calvados,
- DREAL de Basse-Normandie,
- Rectorat de l'Académie de Caen,
- CNAM,
- et DGFIP.

RÉALISATION :



AUCAME
Caen Normandie

Le quartier doit son nom à un chemin de terre bordé d'arbres qui conduisait à des champs au nord de Caen, ainsi qu'à sa végétation dense. À l'origine, le secteur était une ancienne plaine agricole, bordée de carrières à ciel ouvert. Le quartier à proprement parler est né en 1964. Sa réalisation s'est achevée en 1974. Dans les années 1950-1960, la population de Caen est marquée par un des plus forts taux de croissance de France. Afin de faire face à cet accroissement de population, le plan d'urbanisme directeur de l'agglomération caennaise, élaboré en 1959 et approuvé en novembre 1965, prévoit la création de nouveaux quartiers en périphérie du centre historique. Une nouvelle zone d'habitat de 4 000 logements, ainsi qu'une zone industrielle sont programmées de part et d'autre du futur boulevard périphérique nord, à proximité de Saint-Germain-la-Blanche-Herbe.



Carte de situation du quartier

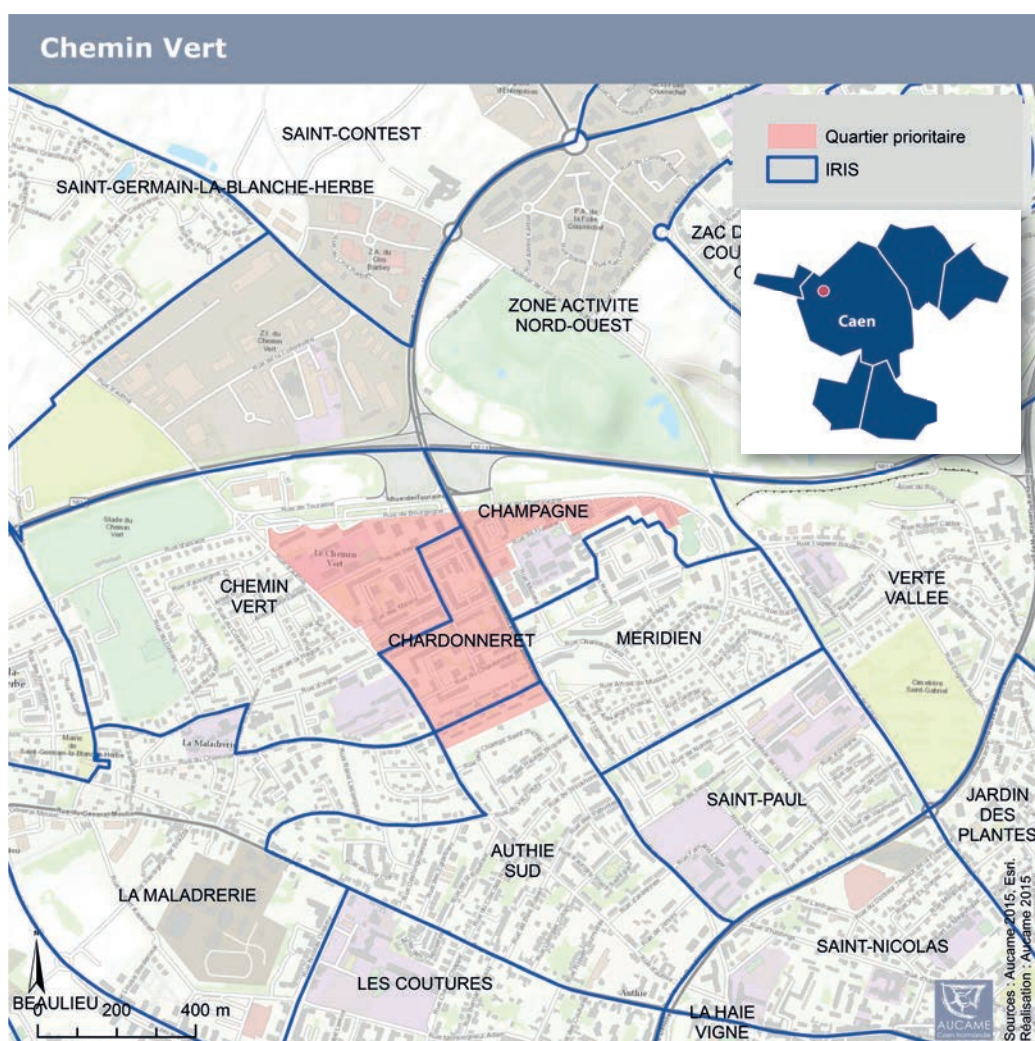



Population Ménages

Les données cartographiées pages 2, 4 et 6 sont obtenues par carroyage. Cette méthode d'analyse statistique permet de produire des informations par carreaux réguliers de 200 mètres sur 200 mètres.

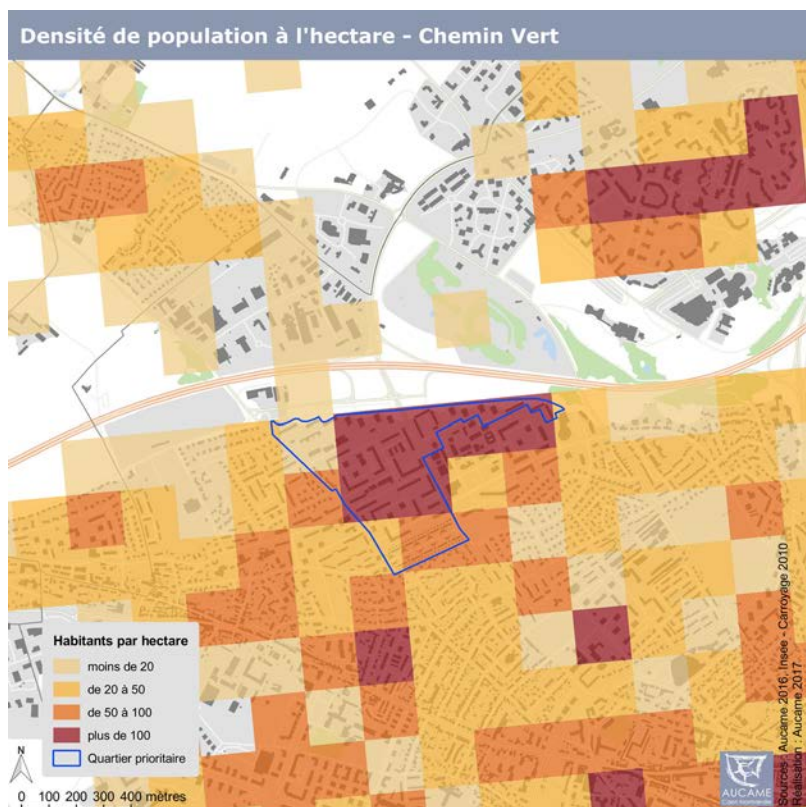

		Évolution (2009-2014)
Population (2014)	5 847 habitants	- 1,6 %
	262 501	+ 0,5 %
dont femmes	54,7 % de la population	52,3 %
Enfants âgés de 0 à 14 ans	23,9 % de la population	+ 4,6 %
	16,4 %	- 1,6 %
Jeunes de 15 à 29 ans	19,2 % de la population	- 16,4 %
	23,7 %	- 3,6 %
Personnes âgées de 65 ans et plus	17,2 % de la population	+ 31,3 %
	17,0 %	+ 13,5 %
Population étrangère	8,6 % de la population	3,5 %
Population immigrée	11,9 % de la population	5,2 %

NB : En orange, valeurs Caen la mer

Ménages (2014)	2 734 ménages	+ 0,5 % de 2009 à 2014
	123 403	+ 3,7 %
Personnes seules	43,2 % des ménages	42,0 %
dont hommes vivant seuls	14,7 % des hommes, tous âges confondus	16,9 %
dont femmes vivant seules	29,0 % des femmes, tous âges confondus	24,8 %
Familles monoparentales	22,0 % des ménages	9,4 %
Familles de 3 enfants et plus	9,3 % des ménages	4,9 %
Population vivant dans une structure d'hébergement collectif	0,0 % de la population	3,5 %

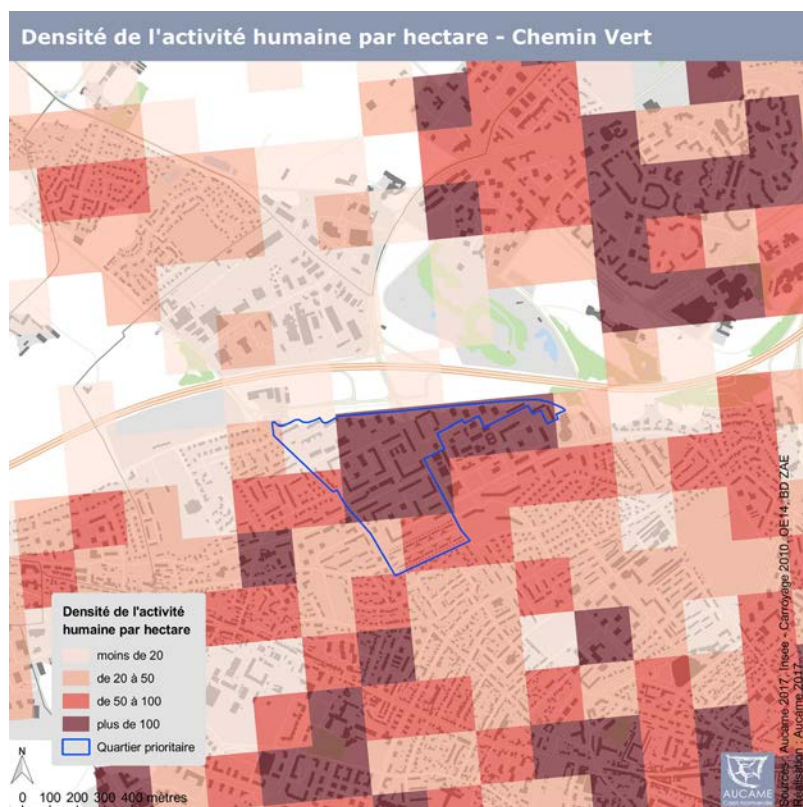

Sources : INSEE, Recensement de la population



Caen la mer

Logements (2014)	2 848	136 956
Évolution du nombre de logements (2009-2014)	+ 1,4 %	+ 6,1 %
Nombre de pièces par logement (résidences principales)	3,4	3,7
Habitat collectif	87,2 %	54,5 %
Taux de vacance	3,8 %	6,4 %
Occupants (2014)	2,1 occupants par logement	2,1
Propriétaires	6,9 % des ménages	45,3 %
Ménages ayant emménagé depuis moins de 2 ans	13,5 % des ménages	17,7 %
Ménages ayant emménagé depuis plus de 10 ans	48,5 % des ménages	42,6 %
Logements sociaux (2016)	85,8 % des logements	23,5 %
dont en collectif	93,8 % des logements sociaux	74,8 %
Ancienneté des logements dans le parc locatif social (logements construits avant 1974)	91,5 % des logements sociaux	43,7 %
Taux de vacance dans le parc locatif social	2,7 % des logements sociaux	2,1 %
Loyer moyen dans le parc locatif social	342 €	381 €
Locataires emménagés depuis moins d'un an	12,0 % des locataires du parc social	11,8 %
Densité d'occupation du logement :		
Sous-occupation	39,4 % des locataires du parc social	31,5 %
Sur-occupation	1,2 % des locataires du parc social	1,6 %

Sources : INSEE, recensement de la population - UHS de Normandie, Répertoire des logements locatifs des bailleurs sociaux (RPLS) et Occupation du parc social (OPS) - DREAL, fichiers fonciers.



Photo : Aucame

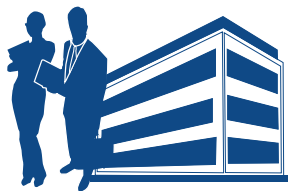

Éducation - Formation (2014 et 2016*)

Caen la mer

Taux de scolarisation des 2-5 ans en 2014	76,8 % des 2-5 ans	74,6 %
Part des boursiers (collèges et lycées publics et privés) en 2016	Pas d'établissement	20,9 %
Taux de scolarisation des 18-24 ans en 2014	38,0 % des 18-24 ans	66,8 %
Jeunes sans diplôme en 2014	39,6 % des 15-29 ans non scolarisés	n.d
Population sans diplôme en 2014	50,3 % des plus de 15 ans non scolarisés	29,0 %
Personnes diplômées du supérieur en 2014	9,7 % des plus de 15 ans non scolarisés	30,8 %

*Selon mention

Sources : INSEE, recensement de la population - Rectorat de l'académie de Caen

Emploi (2014)

Taux d'emploi	43,8 % de la population de 15-64 ans	59,3 %
Taux d'emploi des hommes	45,0 % des hommes de 15-64 ans	60,7 %
Taux d'emploi des femmes	42,9 % des femmes de 15-64 ans	58,0 %
Évolution du nombre d'actifs de 15-64 ans	- 10,8 % entre 2009 et 2014	- 0,7 %
Temps partiel	32,0 % des salariés de plus de 15 ans	20,1 %
Temps partiel chez les femmes	46,5 % des femmes salariées de plus de 15 ans	29,4 %
Emplois précaires	22,7 % des salariés de plus de 15 ans	17,4 %
Non salariés	5,7 % des actifs de plus de 15 ans ayant un emploi	10,0 %

Chômage (2014)

Taux de chômage	36,7 % des actifs de 15-64 ans	14,7 %
Taux de chômage des hommes	39,5 % des hommes actifs de 15-64 ans	15,2 %
Taux de chômage des femmes	34,2 % des femmes actives de 15-64 ans	14,1 %
Taux de chômage des jeunes	57,4 % des actifs de 15-24 ans	29,2 %

Source : INSEE, recensement de la population

Densité de l'emploi par hectare - Chemin Vert

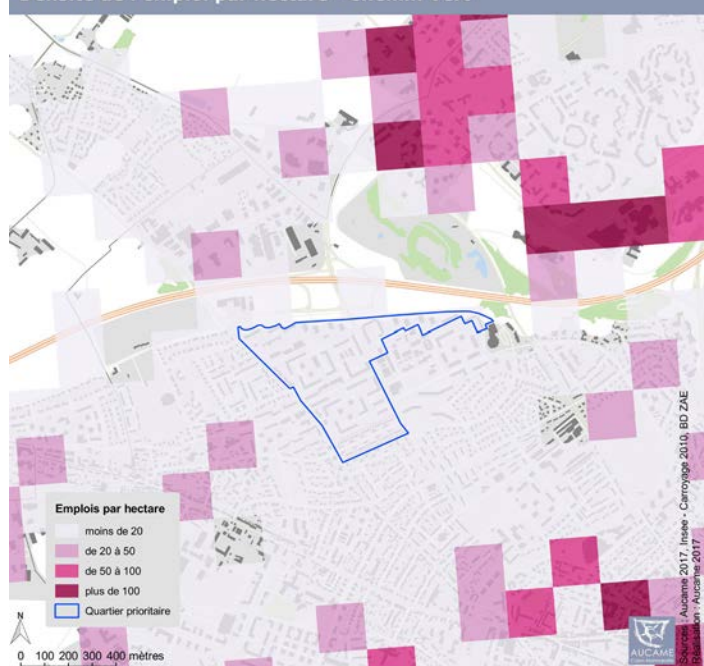

Etablissements de 10 salariés et plus - Chemin vert

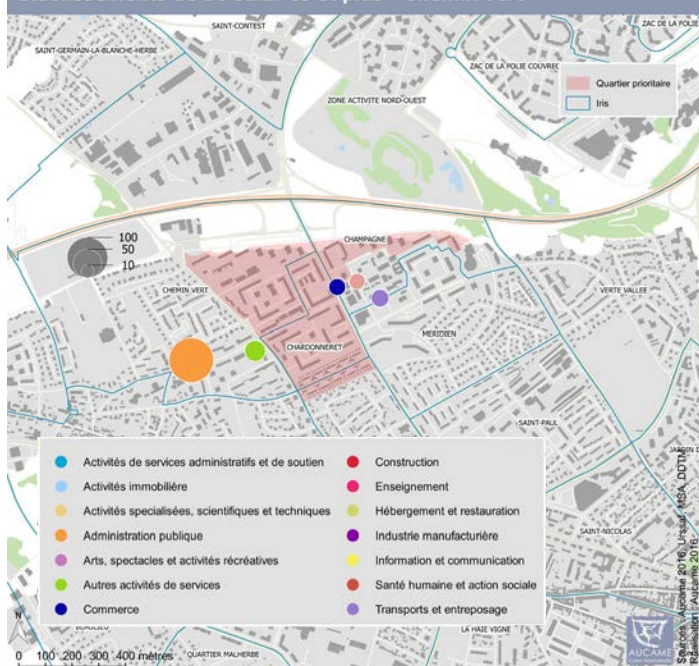



Catégories sociales (2014)

Caen la mer

Cadres et professions intellectuelles supérieures	3,1 % des actifs ayant un emploi de 15-64 ans	19,0 %
Employés	46,4 % des actifs ayant un emploi de 15-64 ans	29,6 %
Ouvriers	36,0 % des actifs ayant un emploi de 15-64 ans	18,0 %

Niveau de revenus* (2013)

Niveau de vie médian par unité de consommation	13 345 €	19 956 €
Niveau de vie maximal des " 10 % les plus pauvres "	7 902 €	10 655 €
Écart de niveau de vie entre les " 10 % les plus riches " et les " 10 % les plus pauvres "	2,7	3,4
Taux de pauvreté	41,0 % des ménages	14,4 %
Prestations sociales	17,6 % des revenus disponibles	6,1 %
Minima sociaux	7,1 % des revenus disponibles	1,9 %

* Estimation

Source : INSEE / DGFIP-CNAF-CNAV-CCMSA, Fichier localisé social et fiscal (FILOSOFI)

Précarité - Pauvreté (2016)

Caen la mer

Allocataires CAF	71,0 % des ménages	52,2 %
Ménages à bas revenus	58,9 % des allocataires CAF	32,1 %
Ménages bénéficiant du RSA	31,9 % des allocataires CAF	12,4 %
dont ménages bénéficiant du RSA majoré	5,6 % des allocataires CAF	1,4 %
Ménages percevant la prime d'activité (PPA)	26,4 % des allocataires CAF	21,0 %
Ménages dont le revenu est composé à 100 % de prestations sociales	27,0 % des allocataires CAF	13,7 %
Ménages percevant une aide au logement	79,5 % des allocataires CAF	63,3 %
dont étudiants percevant une APL	1,0 % des allocataires CAF	18,2 %
Ménages percevant une Allocation Adulte Handicapé (AAH)	10,7 % des allocataires CAF	7,0 %

Sources : CAF du Calvados

CMUC* (2015)

Caen la mer

Ménages bénéficiaires de la CMUC	32,7 % de la population couverte par la CNAM**	9,5 %
----------------------------------	--	-------

*CMUC : Couverture Maladie Universelle Complémentaire

**CNAM : Caisse Nationale d'Assurance Maladie

Source : Caisse Nationale d'Assurance Maladie (CNAM)



Équipements & Qualité de vie

Santé (2016)

Caen la mer

Médecins libéraux	1,4 pour 1 000 habitants	2,1
généralistes	1,2 pour 1 000 habitants	1,2
spécialistes	0,2 pour 1 000 habitants	0,9
Personnels de santé hors médecins (chirurgiens-dentistes, sages-femmes, infirmiers, kinésithérapeutes etc.)	2,2 pour 1 000 habitants	3,8

Commerces et services (2016)

Équipements et services :	14,9 pour 1 000 habitants	30,5
Gamme de proximité	11,1 pour 1 000 habitants	19,5
Gamme intermédiaire	2,9 pour 1 000 habitants	8,2
Gamme supérieure	0,9 pour 1 000 habitants	2,8
Commerces	2,1 pour 1 000 habitants	5,3
Services aux particuliers	6,8 pour 1 000 habitants	15,4
Sports, culture et loisirs	1,7 pour 1 000 habitants	2,2

Mobilité (2014)

Équipement automobile (ménages possédant au moins une voiture)	58,7 % des ménages	80,2 %
--	--------------------	--------

Sources : INSEE, Base Permanente des Équipements (BPE) et recensement de la population

Densité de commerces par hectare - Chemin Vert

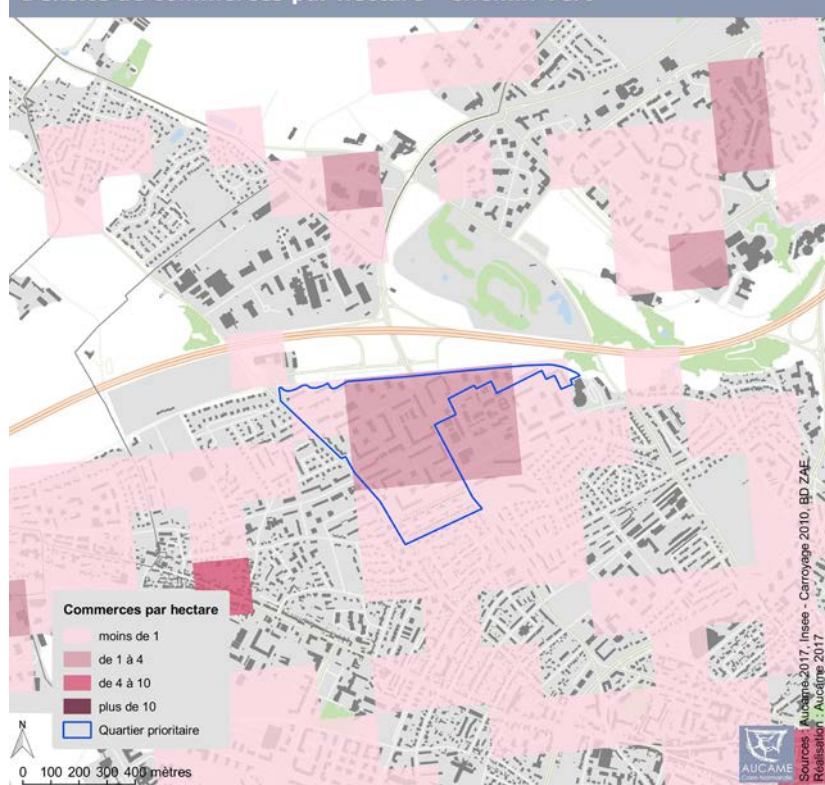

À NOTER

Certaines données ne sont pas disponibles à l'échelle de l'IRIS pour des raisons de "secret statistique" : la mention "n.d." est alors précisée.

La valeur communale est parfois mentionnée : un astérisque figure dans ce cas à côté de la donnée.

La mention "n.d." figure également pour certaines données de Caen la mer lorsque la valeur n'est pas calculable à cette échelle.



Quartier situé sur
la commune de
COLOMBELLES

1 342 habitants en
2014, soit 0,5 % de
la population de
Caen la mer

IRIS* CONCERNÉS :
• Le Centre

*IRIS : Îlots Regroupés pour
l'Information Statistique.
Les IRIS ont été délimités
par l'INSEE pour diffuser les
résultats du recensement
de la population à une
échelle infra-communale. Ils
peuvent être assimilés à des
quartiers.

DOCUMENT CONÇU
AVEC LES DONNÉES
DES ORGANISMES
SUIVANTS :

- INSEE,
- UHS de Normandie,
- CAF du Calvados,
- DREAL de Basse-Normandie,
- Rectorat de l'Académie de Caen,
- CNAM,
- et DGFIP.

RÉALISATION :



AUCAME
Caen Normandie

L'étymologie du nom Colombelles signifierait « l'endroit où l'on élève des pigeons », colombus signifiant pigeon. Au XVe siècle ce n'était qu'une petite bourgade au débouché du bac de l'Orne. La population vivait de l'agriculture, de l'extraction de la pierre de Caen et des activités fluviomaritimes sur l'Orne. Jusqu'au XIXe siècle le territoire reste rural et peu développé. C'est au XXe siècle que la ville s'étend, avec l'arrivée d'Auguste Thyssen, créateur de la Société des Hauts-Fourneaux de Caen. Elle devient alors une importante ville ouvrière à la population cosmopolite. En 1944 la ville et l'usine sont durement touchées par les bombardements de la bataille de Caen. La reconstruction de la ville durera 12 ans et verra se déplacer le centre-ville à son emplacement actuel à la fin des années 1950.



Photos : Ville de Colombelles

Carte de situation du quartier

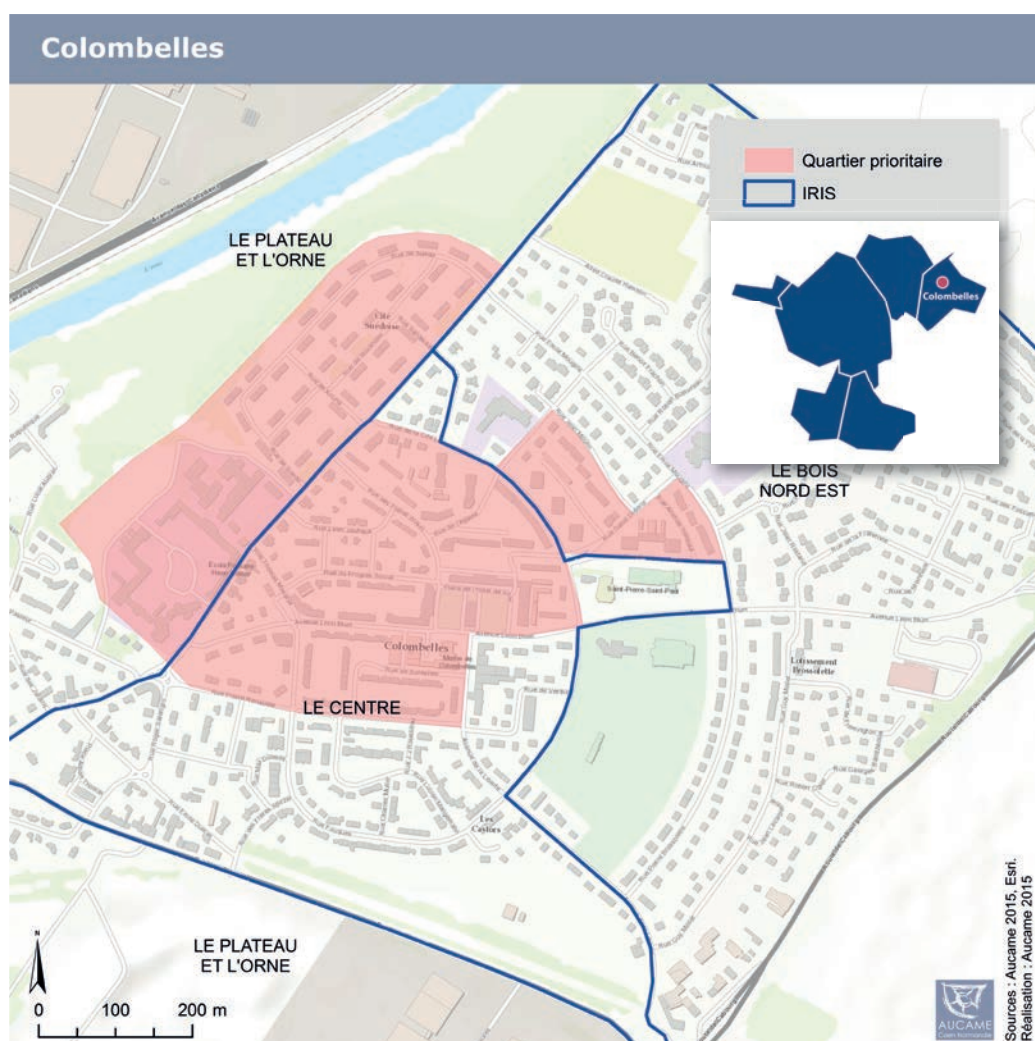

Sources : Aucame 2015, Esri.
Réalisation : Aucame 2015



Population Ménages

Les données cartographiées pages 2, 4 et 6 sont obtenues par carroyage. Cette méthode d'analyse statistique permet de produire des informations par carreaux réguliers de 200 mètres sur 200 mètres.

Densité de population à l'hectare - Colombelles

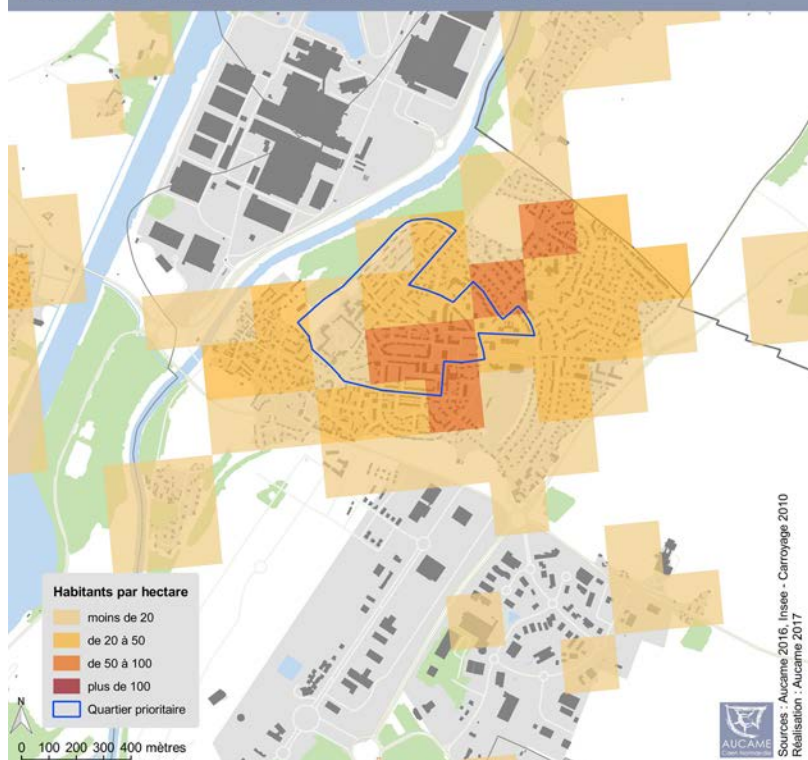

Évolution
(2009-2014)

Population (2014)	1 342 habitants	+ 3,4 %
	262 501	+ 0,5 %
dont femmes	54,0 % de la population	
	52,3 %	
Enfants âgés de 0 à 14 ans	17,0 % de la population	- 5,1 %
	16,4 %	- 1,6 %
Jeunes de 15 à 29 ans	17,0 % de la population	+ 5,1 %
	23,7 %	- 3,6 %
Personnes âgées de 65 ans et plus	24,5 % de la population	- 1,2 %
	17,0 %	+ 13,5 %
Population étrangère	5,0 % de la population	
	3,5 %	
Population immigrée	6,5 % de la population	
	5,2 %	

NB : En orange, valeurs Caen la mer

Ménages (2014) **663** ménages **+ 7,6 %**
de 2009 à 2014
123 403 + 3,7 %

Personnes seules **43,0 %** des ménages
42,0 %

dont hommes vivant seuls **12,1 %** des hommes, tous âges confondus
16,9 %

dont femmes vivant seules **31,9 %** des femmes, tous âges confondus
24,8 %

Familles monoparentales **9,7 %** des ménages
9,4 %

Familles de 3 enfants et plus **5,5 %** des ménages
4,9 %

Population vivant dans une structure d'hébergement collectif **0,0 %** de la population
3,5 %

Densité de l'activité humaine par hectare - Colombelles

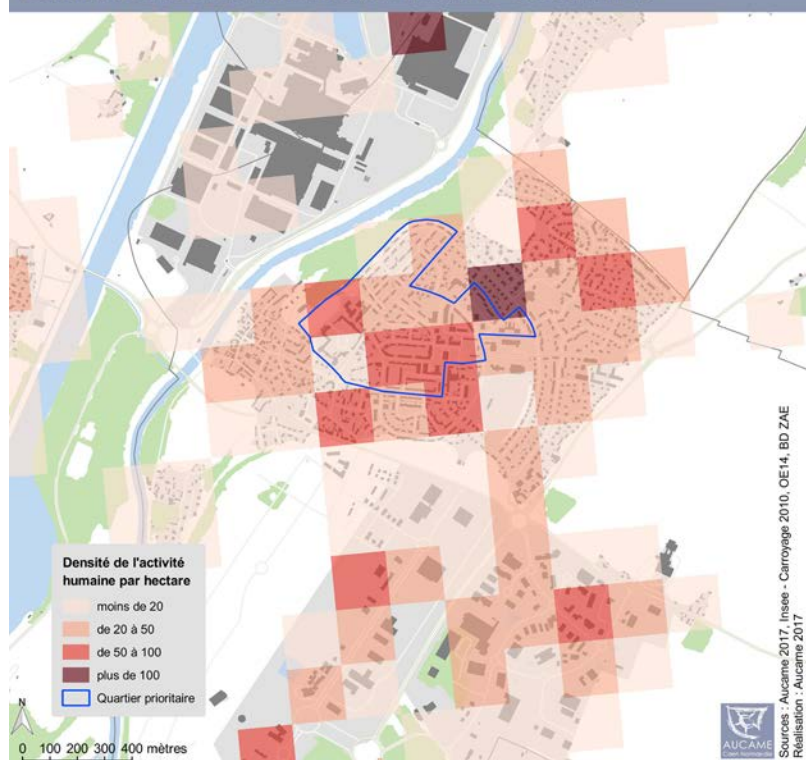

Sources : INSEE, Recensement de la population



Caen la mer

Logements (2014)

721

136 956

Évolution du nombre de logements (2009-2014)

+ 4,3 %

+ 6,1 %

Nombre de pièces par logement (résidences principales)

3,3

3,7

Habitat collectif

47,4 %

54,5 %

Taux de vacance

8,0 %

6,4 %

Occupants (2014)

2,0 occupants par logement

2,1

Propriétaires

26,0 % des ménages

45,3 %

Ménages ayant emménagé depuis moins de 2 ans

10,0 % des ménages

17,7 %

Ménages ayant emménagé depuis plus de 10 ans

41,6 % des ménages

42,6 %

Logements sociaux (2016)

57,3 % des logements

23,5 %

dont en collectif

59,8 % des logements sociaux

74,8 %

Ancienneté des logements dans le parc locatif social (logements construits avant 1974)

65,8 % des logements sociaux

43,7 %

Taux de vacance dans le parc locatif social

4,3 % des logements sociaux

2,1 %

Loyer moyen dans le parc locatif social

360 €

381 €

Locataires emménagés depuis moins d'un an

5,2 % des locataires du parc social

11,8 %

Densité d'occupation du logement :

Sous-occupation

28,9 % des locataires du parc social

31,5 %

Sur-occupation

1,0 % des locataires du parc social

1,6 %

Sources : INSEE, recensement de la population - UHS de Normandie, Répertoire des logements locatifs des bailleurs sociaux (RPLS) et Occupation du parc social (OPS) - DREAL, fichiers fonciers.



Photos : aucame



Éducation - Formation (2014 et 2016*)

Caen la mer

Taux de scolarisation des 2-5 ans en 2014	82,2 % des 2-5 ans	74,6 %
Part des boursiers (collèges et lycées publics et privés) en 2016	Pas d'établissement	20,9 %
Taux de scolarisation des 18-24 ans en 2014	35,8 % des 18-24 ans	66,8 %
Jeunes sans diplôme en 2014	25,0 % des 15-29 ans non scolarisés	n.d
Population sans diplôme en 2014	44,4 % des plus de 15 ans non scolarisés	29,0 %
Personnes diplômées du supérieur en 2014	11,4 % des plus de 15 ans non scolarisés	30,8 %

*Selon mention

Sources : INSEE, recensement de la population - Rectorat de l'académie de Caen

Emploi (2014)

Taux d'emploi	53,0 % de la population de 15-64 ans	59,3 %
Taux d'emploi des hommes	51,4 % des hommes de 15-64 ans	60,7 %
Taux d'emploi des femmes	54,6 % des femmes de 15-64 ans	58,0 %
Évolution du nombre d'actifs de 15-64 ans	+ 6,3 % entre 2009 et 2014	- 0,7 %
Temps partiel	23,6 % des salariés de plus de 15 ans	20,1 %
Temps partiel chez les femmes	37,1 % des femmes salariées de plus de 15 ans	29,4 %
Emplois précaires	21,7 % des salariés de plus de 15 ans	17,4 %
Non salariés	6,1 % des actifs de plus de 15 ans ayant un emploi	10,0 %

Chômage (2014)

Taux de chômage	23,7 % des actifs de 15-64 ans	14,7 %
Taux de chômage des hommes	27,3 % des hommes actifs de 15-64 ans	15,2 %
Taux de chômage des femmes	20,3 % des femmes actives de 15-64 ans	14,1 %
Taux de chômage des jeunes	46,6 % des actifs de 15-24 ans	29,2 %

Source : INSEE, recensement de la population

Densité de l'emploi par hectare - Colombelles

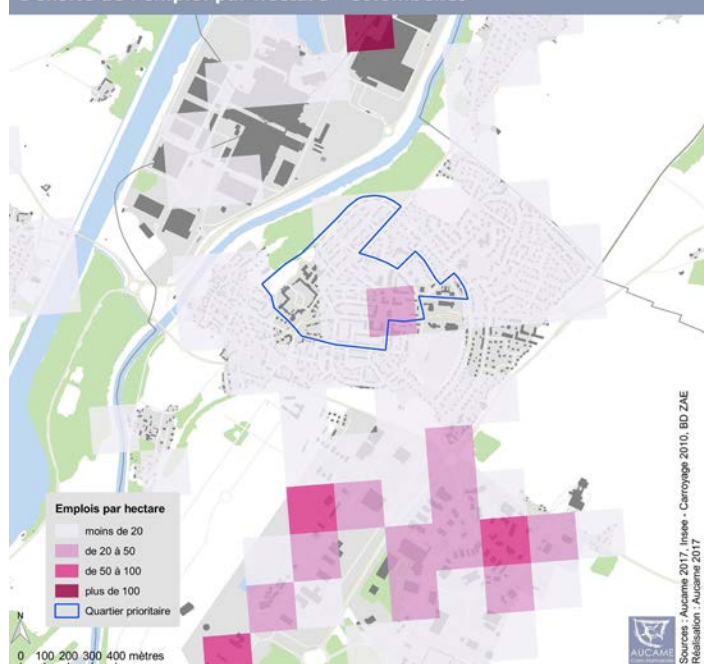

Etablissements de 10 salariés et plus - Colombelles

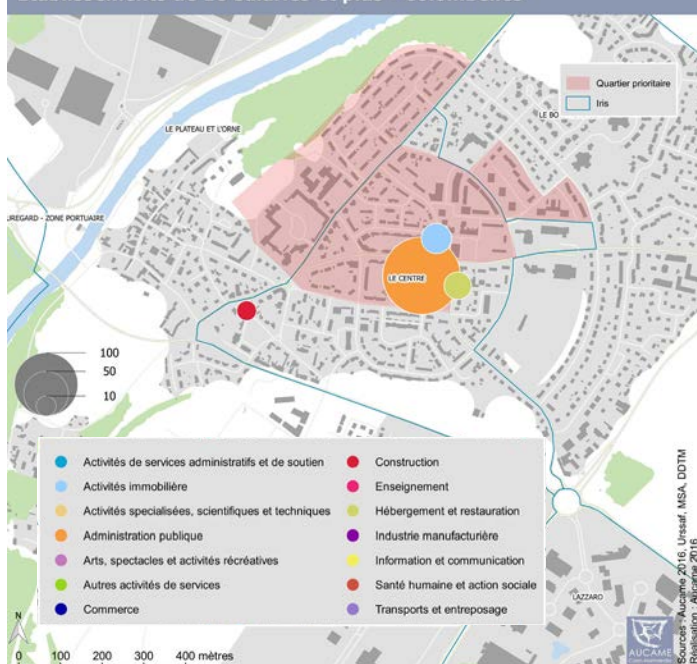



Catégories sociales (2014)

Caen la mer

Cadres et professions intellectuelles supérieures	10,0 % des actifs ayant un emploi de 15-64 ans	19,0 %
Employés	29,9 % des actifs ayant un emploi de 15-64 ans	29,6 %
Ouvriers	29,9 % des actifs ayant un emploi de 15-64 ans	18,0 %

Niveau de revenus* (2013)

Niveau de vie médian par unité de consommation	17 296 €	19 956 €
Niveau de vie maximal des " 10 % les plus pauvres "	10 428 €	10 655 €
Écart de niveau de vie entre les " 10 % les plus riches " et les " 10 % les plus pauvres "	2,7	3,4
Taux de pauvreté	18,9 % des ménages	14,4 %
Prestations sociales	10,2 % des revenus disponibles	6,1 %
Minima sociaux	3,0 % des revenus disponibles	1,9 %

*Commune entière

Source : INSEE / DGFIP-CNAF-CNAV-CCMSA, Fichier localisé social et fiscal (FILOSOFI)

Précarité - Pauvreté (2016)

Caen la mer

Allocataires CAF	54,4 % des ménages	52,2 %
Ménages à bas revenus	44,9 % des allocataires CAF	32,1 %
Ménages bénéficiant du RSA	17,5 % des allocataires CAF	12,4 %
dont ménages bénéficiant du RSA majoré	2,2 % des allocataires CAF	1,4 %
Ménages percevant la prime d'activité (PPA)	24,4 % des allocataires CAF	21,0 %
Ménages dont le revenu est composé à 100 % de prestations sociales	16,6 % des allocataires CAF	13,7 %
Ménages percevant une aide au logement	72,0 % des allocataires CAF	63,3 %
dont étudiants percevant une APL	n.d.	18,2 %
Ménages percevant une Allocation Adulte Handicapé (AAH)	12,7 % des allocataires CAF	7,0 %

Sources : CAF du Calvados

CMUC** (2015)

Caen la mer

Ménages bénéficiaires de la CMUC	11,2 %* de la population couverte par la CNAM***	9,5 %
----------------------------------	--	-------

*Commune entière

Source : Caisse Nationale d'Assurance Maladie (CNAM)

**CMUC : Couverture Maladie Universelle Complémentaire

***CNAM : Caisse Nationale d'Assurance Maladie



Équipements & Qualité de vie

Santé* (2016)

Caen la mer

Médecins libéraux	pour 1 000 habitants	2,1
généralistes	1,3 pour 1 000 habitants	1,2
spécialistes	0,0 pour 1 000 habitants	0,9
Personnels de santé hors médecins (chirurgiens-dentistes, sages-femmes, infirmiers, kinésithérapeutes etc.)	2,4 pour 1 000 habitants	3,8

Commerces et services* (2016)

Équipements et services :	24,1 pour 1 000 habitants	30,5
Gamme de proximité	18,1 pour 1 000 habitants	19,5
Gamme intermédiaire	5,4 pour 1 000 habitants	8,2
Gamme supérieure	0,6 pour 1 000 habitants	2,8
Commerces	2,4 pour 1 000 habitants	5,3
Services aux particuliers	15,2 pour 1 000 habitants	15,4
Sports, culture et loisirs	2,1 pour 1 000 habitants	2,2

Mobilité (2014)

Équipement automobile (ménages possédant au moins une voiture)	65,6 % des ménages	80,2 %
--	--------------------	--------

*Commune entière

Sources : INSEE, Base
Permanente des Équipe-
ments (BPE) et recense-
ment de la population

À NOTER

Certaines données ne sont pas disponibles à l'échelle de l'IRIS pour des raisons de "secret statistique" : la mention "n.d." est alors précisée.

La valeur communale est parfois mentionnée : un astérisque figure dans ce cas à côté de la donnée.

La mention "n.d." figure également pour certaines données de Caen la mer lorsque la valeur n'est pas calculable à cette échelle.

Densité de commerces par hectare - Colombelles

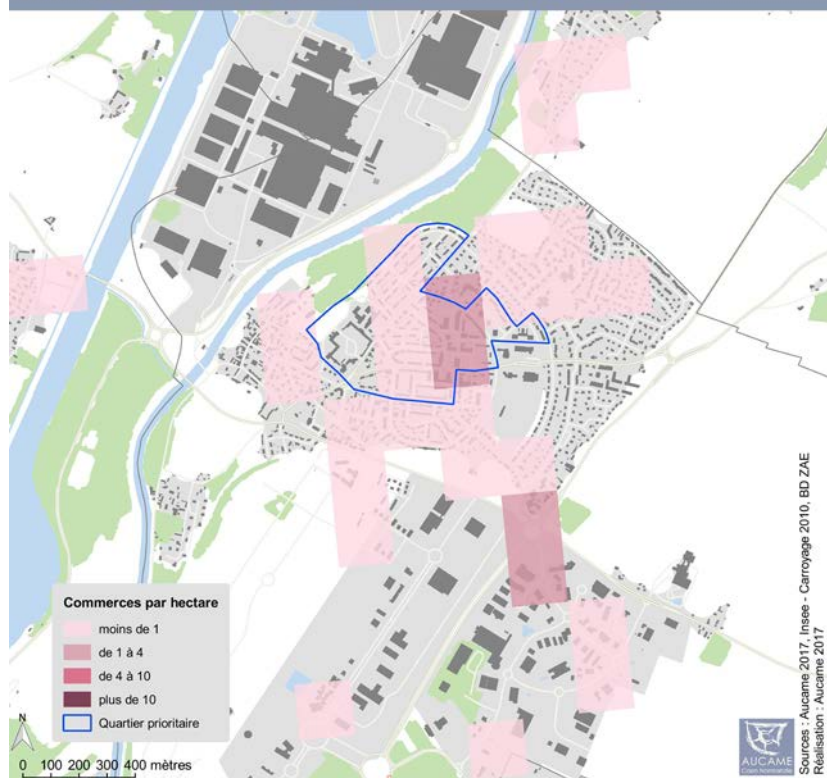

Quartier situé sur
la commune de
HÉROUVILLE ST-CLAIR

6 115 habitants en
2014, soit 2,3 % de
la population de
Caen la mer

IRIS* CONCERNÉ(S) :

- Les Belles Portes
(1ère partie)
- Le Val Ouest
- Le Grand Parc (partie)
- La Grande Delle

Les données
concernent la somme
des 4 IRIS.

*IRIS : Îlots Regroupés pour
l'Information Statistique.
Les IRIS ont été délimités
par l'INSEE pour diffuser les
résultats du recensement de
la population à une échelle
infra-communale. Ils peuvent
être assimilés à des quartiers.

DOCUMENT CONÇU
AVEC LES DONNÉES
DES ORGANISMES
SUIVANTS :

- INSEE,
- UHS de Normandie,
- CAF du Calvados,
- DREAL de Basse-Normandie,
- Rectorat de l'Académie de Caen,
- CNAM,
- et DGFIP.

RÉALISATION :



AUCAME
Caen Normandie

La commune est née en 1793 de la fusion de trois paroisses : Saint-Clair d'Erouville, Saint-Pierre d'Erouville et Saint-Ursin d'Eperon. L'histoire de l'occupation du site est très peu connue. Jusqu'en 1957, Hérouville est un village en périphérie de Caen. Le fort accroissement de la population de Caen dans les années 1950-1960 impose la mise en place d'un plan d'urbanisme directeur de l'agglomération caennaise, qui prévoit la création de nouveaux quartiers en périphérie du centre historique, devenu le quartier du Bourg. La commune devient ainsi une quasi ville nouvelle avec l'une des populations les plus importantes du Calvados, notamment du fait de vagues migratoires venant d'Afrique du nord, d'Afrique noire ou d'Europe du Sud. Aujourd'hui la ville compte 79 nationalités qui participent à la richesse culturelle de cette ville.

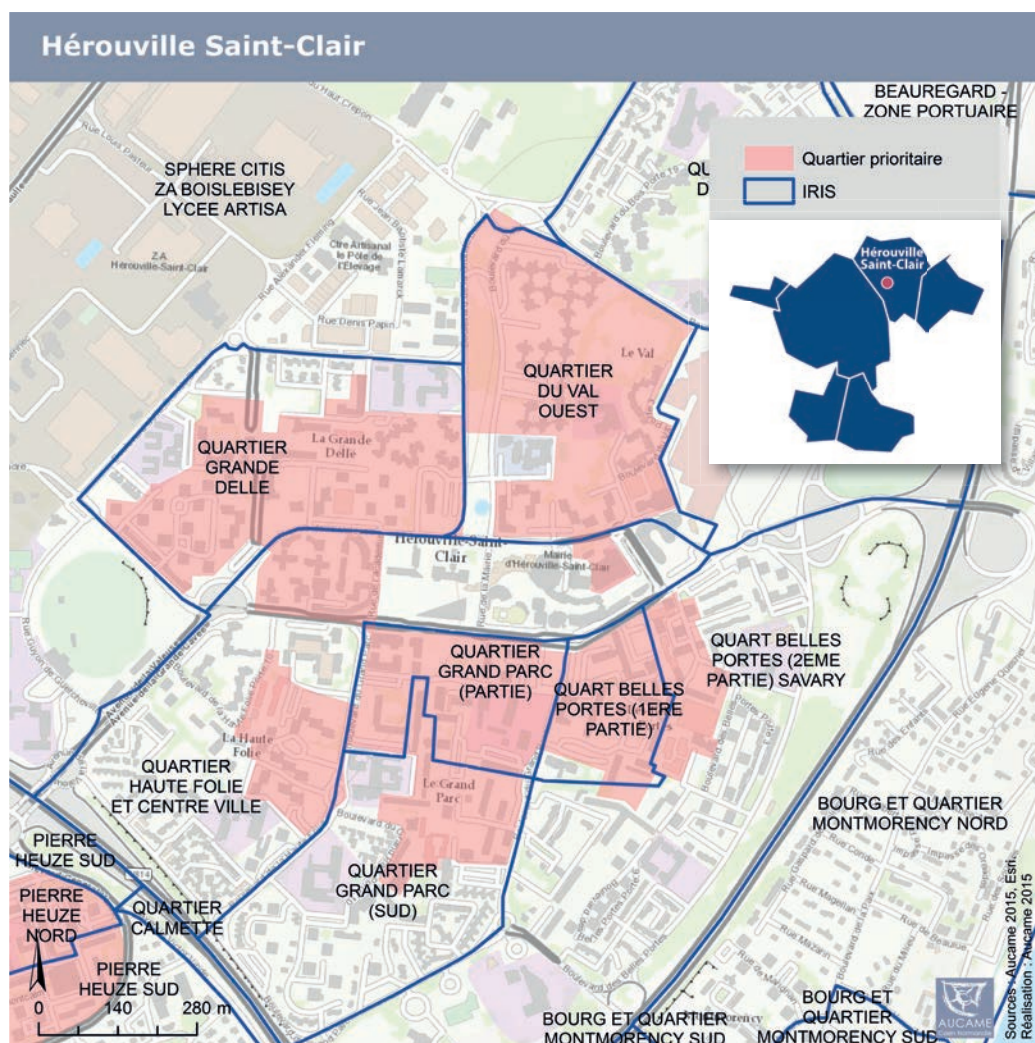

Photo 1 : Vincent Lalsney



Photos 2 et 3 : Aucame

Carte de situation du quartier





Population Ménages

Les données cartographiées pages 2, 4 et 6 sont obtenues par carroyage. Cette méthode d'analyse statistique permet de produire des informations par carreaux réguliers de 200 mètres sur 200 mètres.

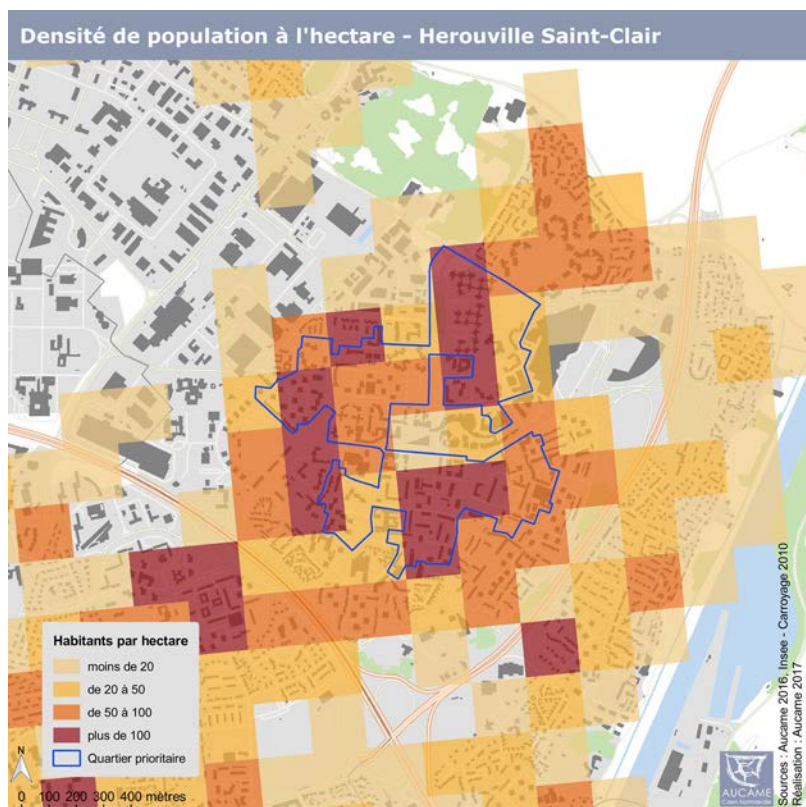

Évolution (2009-2014)		
Population (2014)	6 115 habitants	- 7,6 %
	262 501	+ 0,5 %
dont femmes	53,8 % de la population	52,3 %
Enfants âgés de 0 à 14 ans	23,2 % de la population	- 11,7 %
	16,4 %	- 1,6 %
Jeunes de 15 à 29 ans	20,6 % de la population	- 18,7 %
	23,7 %	- 3,6 %
Personnes âgées de 65 ans et plus	12,8 % de la population	+ 4,0 %
	17,0 %	+ 13,5 %
Population étrangère	8,5 % de la population	3,5 %
Population immigrée	13,1 % de la population	5,2 %

NB : En orange, valeurs Caen la mer

Ménages (2014)

2 833 ménages
123 403 de 2009 à 2014
+ 6,0 %
+ 3,7 %

Personnes seules

41,5 % des ménages
42,0 %

dont hommes vivant seuls

14,1 % des hommes, tous âges confondus
16,9 %

dont femmes vivant seules

27,4 % des femmes, tous âges confondus
24,8 %

Familles monoparentales

21,0 % des ménages
9,4 %

Familles de 3 enfants et plus

7,5 % des ménages
4,9 %

Population vivant dans une structure d'hébergement collectif

0,7 % de la population
3,5 %

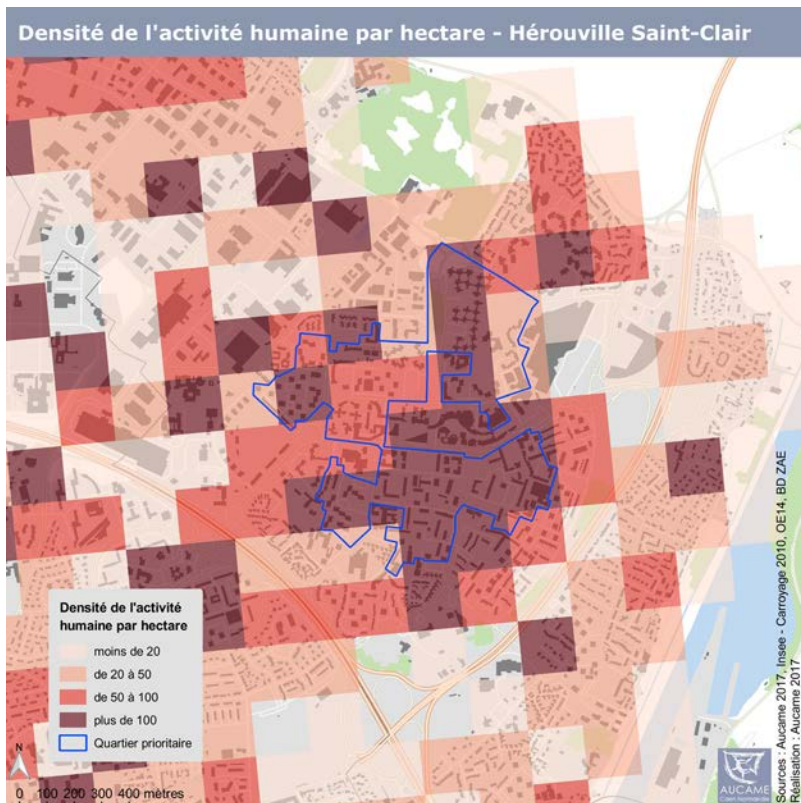

Sources : INSEE, Recensement de la population



Caen la mer

Logements (2014)

2 965

136 956

Évolution du nombre de logements (2009-2014)

+ 2,6 %

+ 6,1 %

Nombre de pièces par logement (résidences principales)

3,4

3,7

Habitat collectif

94,6 %

54,5 %

Taux de vacance

3,9 %

6,4 %

Occupants (2014)

2,1 occupants par logement

2,1

Propriétaires

15,7 % des ménages

45,3 %

Ménages ayant emménagé depuis moins de 2 ans

12,7 % des ménages

17,7 %

Ménages ayant emménagé depuis plus de 10 ans

39,4 % des ménages

42,6 %

Logements sociaux (2016)

51,1 % des logements

23,5 %

dont en collectif

98,7 % des logements sociaux

74,8 %

Ancienneté des logements dans le parc locatif social (logements construits avant 1974)

76,6 % des logements sociaux

43,7 %

Taux de vacance dans le parc locatif social

3,0 % des logements sociaux

2,1 %

Loyer moyen dans le parc locatif social

361 €

381 €

Locataires emménagés depuis moins d'un an

6,3 % des locataires du parc social

11,8 %

Densité d'occupation du logement :

Sous-occupation

39,2 % des locataires du parc social

31,5 %

Sur-occupation

1,8 % des locataires du parc social

1,6 %

Sources : INSEE, recensement de la population - UHS de Normandie, Répertoire des logements locatifs des bailleurs sociaux (RPLS) et Occupation du parc social (OPS) - DREAL, fichiers fonciers.





Éducation - Formation (2014 et 2016*)

Caen la mer

Taux de scolarisation des 2-5 ans en 2014	78,1 % des 2-5 ans	74,6 %
Part des boursiers (collèges et lycées publics et privés) en 2016	63,9 % des élèves scolarisés dans le quartier	20,9 %
Taux de scolarisation des 18-24 ans en 2014	42,0 % des 18-24 ans	66,8 %
Jeunes sans diplôme en 2014	30,4 % des 15-29 ans non scolarisés	n.d
Population sans diplôme en 2014	41,2 % des plus de 15 ans non scolarisés	29,0 %
Personnes diplômées du supérieur en 2014	17,2 % des plus de 15 ans non scolarisés	30,8 %

*Selon mention

Sources : INSEE, recensement de la population - Rectorat de l'académie de Caen

Emploi (2014)

Taux d'emploi	48,5 % de la population de 15-64 ans	59,3 %
Taux d'emploi des hommes	49,7 % des hommes de 15-64 ans	60,7 %
Taux d'emploi des femmes	47,6 % des femmes de 15-64 ans	58,0 %
Évolution du nombre d'actifs de 15-64 ans	- 4,7 % entre 2009 et 2014	- 0,7 %
Temps partiel	26,0 % des salariés de plus de 15 ans	20,1 %
Temps partiel chez les femmes	37,8 % des femmes salariées de plus de 15 ans	29,4 %
Emplois précaires	21,6 % des salariés de plus de 15 ans	17,4 %
Non salariés	3,6 % des actifs de plus de 15 ans ayant un emploi	10,0 %

Chômage (2014)

Taux de chômage	29,6 % des actifs de 15-64 ans	14,7 %
Taux de chômage des hommes	30,9 % des hommes actifs de 15-64 ans	15,2 %
Taux de chômage des femmes	28,4 % des femmes actives de 15-64 ans	14,1 %
Taux de chômage des jeunes	46,4 % des actifs de 15-24 ans	29,2 %

Source : INSEE, recensement de la population

Densité de l'emploi par hectare - Hérouville Saint-Clair

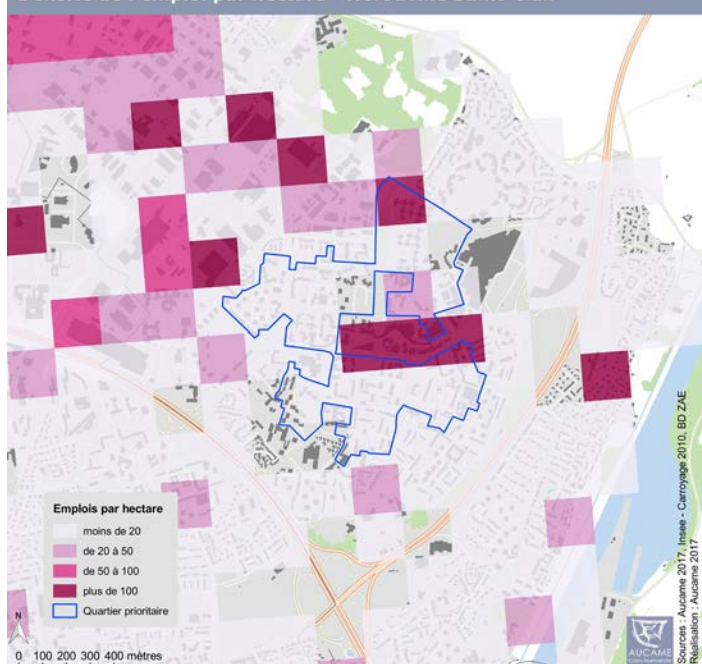

Etablissements de 10 salariés et plus - Hérouville Saint-Clair

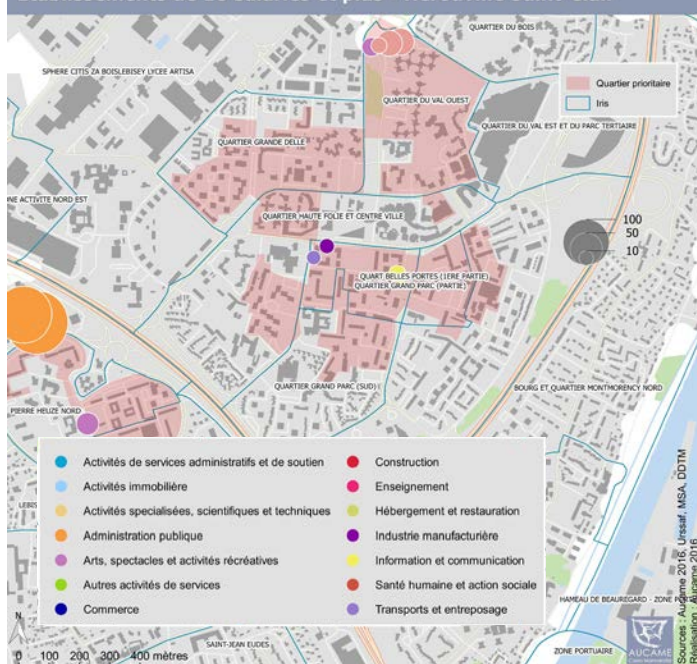



Catégories sociales (2014)

Caen la mer

Cadres et professions intellectuelles supérieures	7,5 % des actifs ayant un emploi de 15-64 ans	19,0 %
Employés	41,9 % des actifs ayant un emploi de 15-64 ans	29,6 %
Ouvriers	29,2 % des actifs ayant un emploi de 15-64 ans	18,0 %

Niveau de revenus* (2013)

Niveau de vie médian par unité de consommation	13 886 €	19 956 €
Niveau de vie maximal des " 10 % les plus pauvres "	8 468 €	10 655 €
Écart de niveau de vie entre les " 10 % les plus riches " et les " 10 % les plus pauvres "	2,6	3,4
Taux de pauvreté	36,9 % des ménages	14,4 %
Prestations sociales	19,7 % des revenus disponibles	6,1 %
Minima sociaux	6,4 % des revenus disponibles	1,9 %

*Estimation

Source : INSEE / DGFIP-CNAF-CNAV-CCMSA, Fichier localisé social et fiscal (FILOSOFI)

Précarité - Pauvreté (2016)

Caen la mer

Allocataires CAF	71,6 % des ménages	52,2 %
Ménages à bas revenus	45,7 % des allocataires CAF	32,1 %
Ménages bénéficiant du RSA	19,5 % des allocataires CAF	12,4 %
dont ménages bénéficiant du RSA majoré	2,7 % des allocataires CAF	1,4 %
Ménages percevant la prime d'activité (PPA)	25,4 % des allocataires CAF	21,0 %
Ménages dont le revenu est composé à 100 % de prestations sociales	17,0 % des allocataires CAF	13,7 %
Ménages percevant une aide au logement	80,7 % des allocataires CAF	63,3 %
dont étudiants percevant une APL	11,0 % des allocataires CAF	18,2 %
Ménages percevant une Allocation Adulte Handicapé (AAH)	8,7 % des allocataires CAF	7,0 %

Sources : CAF du Calvados

CMUC** (2015)

Caen la mer

Ménages bénéficiaires de la CMUC	23,5 % de la population couverte par la CNAM***	9,5 %
----------------------------------	---	-------

**CMUC : Couverture Maladie Universelle Complémentaire

***CNAM : Caisse Nationale d'Assurance Maladie

Source : Caisse Nationale d'Assurance Maladie (CNAM)



Équipements & Qualité de vie

Santé (2016)

Médecins libéraux	0,7 pour 1 000 habitants	Caen la mer 2,1
généralistes	0,7 pour 1 000 habitants	1,2
spécialistes	0,0 pour 1 000 habitants	0,9
Personnels de santé hors médecins (chirurgiens-dentistes, sages-femmes, infirmiers, kinésithérapeutes etc.)	0,5 pour 1 000 habitants	3,8

Commerces et services (2016)

Équipements et services :	10,6 pour 1 000 habitants	30,5
Gamme de proximité	7,7 pour 1 000 habitants	19,5
Gamme intermédiaire	2,8 pour 1 000 habitants	8,2
Gamme supérieure	0,2 pour 1 000 habitants	2,8
Commerces	1,1 pour 1 000 habitants	5,3
Services aux particuliers	5,9 pour 1 000 habitants	15,4
Sports, culture et loisirs	1,3 pour 1 000 habitants	2,2

Mobilité (2014)

Équipement automobile (ménages possédant au moins une voiture)	68,2 % des ménages	80,2 %
--	--------------------	--------

Sources : INSEE, Base Permanente des Équipements (BPE) et recensement de la population

À NOTER

Certaines données ne sont pas disponibles à l'échelle de l'IRIS pour des raisons de "secret statistique" : la mention "n.d." est alors précisée.

La valeur communale est parfois mentionnée : un astérisque figure dans ce cas à côté de la donnée.

La mention "n.d." figure également pour certaines données de Caen la mer lorsque la valeur n'est pas calculable à cette échelle.

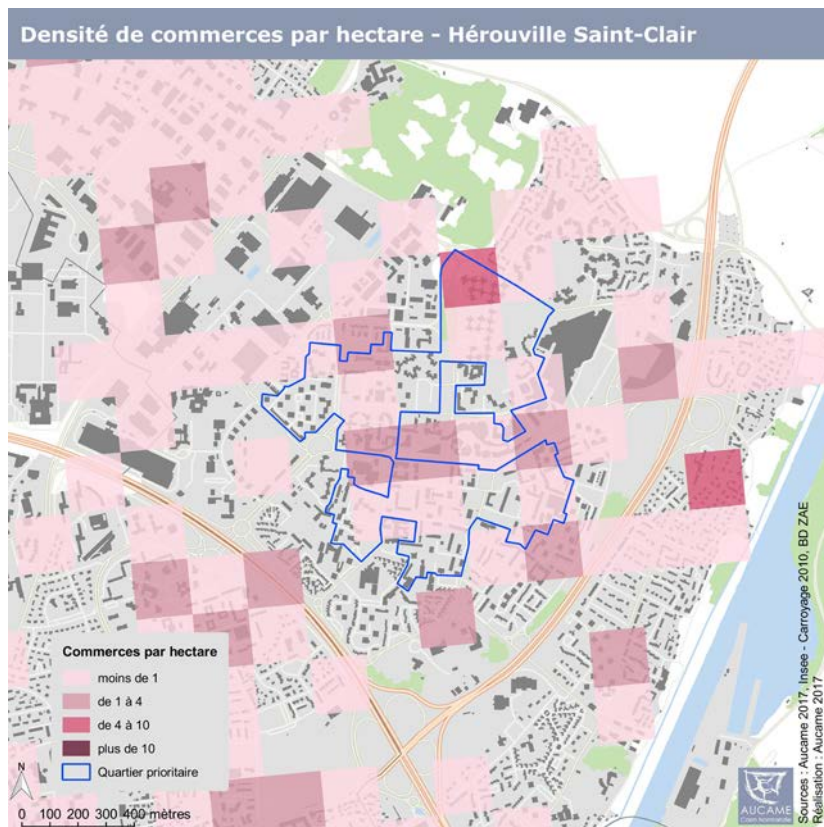

Quartier situé sur
la commune de
CAEN

4 579 habitants
en 2014, soit 1,7 %
de la population de
Caen la mer

IRIS* CONCERNÉS :

- Grâce de Dieu Ouest
- Grâce de Dieu Sud

Les données
concernent la somme
des 2 IRIS.

*IRIS : Îlots Regroupés pour
l'Information Statistique.
Les IRIS ont été délimités
par l'INSEE pour diffuser les
résultats du recensement de
la population à une échelle
infra-communale. Ils peuvent
être assimilés à des quartiers.

DOCUMENT CONÇU
AVEC LES DONNÉES
DES ORGANISMES
SUIVANTS :

- INSEE,
- UHS de Normandie,
- CAF du Calvados,
- DREAL de Basse-Normandie,
- Rectorat de l'Académie de Caen,
- CNAM,
- et DGFIP.

RÉALISATION :



AUCAME
Caen Normandie

Le quartier doit son nom à une appellation traditionnelle. Bien avant son existence, ce territoire rural se situait à la sortie de la ville de Caen. Lorsque que les gens s'aventuraient dans la campagne, ils n'étaient plus protégés des brigands et s'en remettaient « à la grâce de Dieu ». Dans les années 1930, une petite cité pavillonnaire de l'office public d'habitations à bon marché du Calvados se développe, ainsi que des bains publics, comme extension du quartier Vaucelles de Caen. Le quartier est créé après la Seconde Guerre mondiale sur un vaste terrain au sud-ouest de la ville et sa réalisation court jusque dans les années 1960. Cette période, marquée par la fin de la guerre d'Algérie, voit s'installer un grand nombre de rapatriés et de pieds-noirs dans le quartier.



Photos : Ville de Caen

Carte de situation du quartier

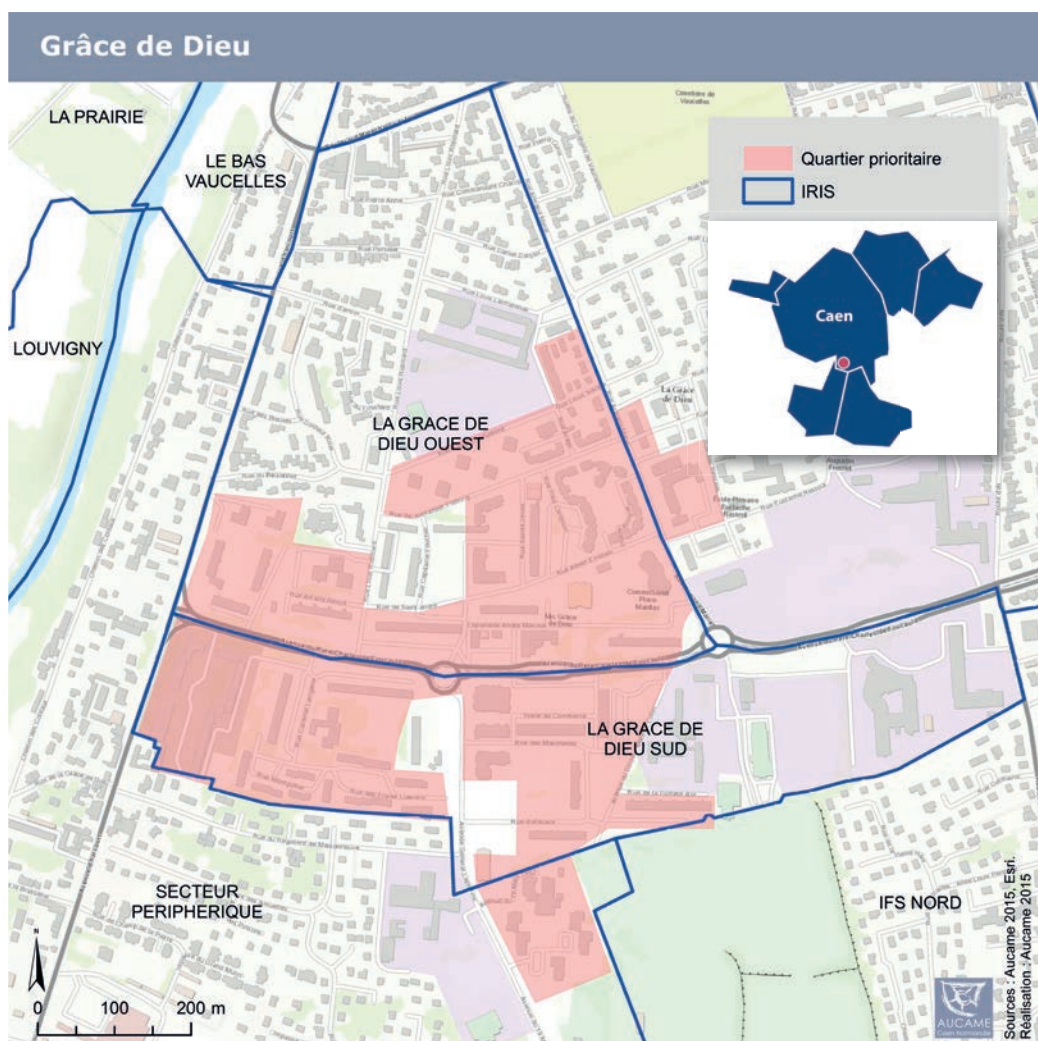

Sources : AUCAME 2015, Esri.
Réalisation : AUCAME 2015



Population Ménages

Les données cartographiées pages 2, 4 et 6 sont obtenues par carroyage. Cette méthode d'analyse statistique permet de produire des informations par carreaux réguliers de 200 mètres sur 200 mètres.

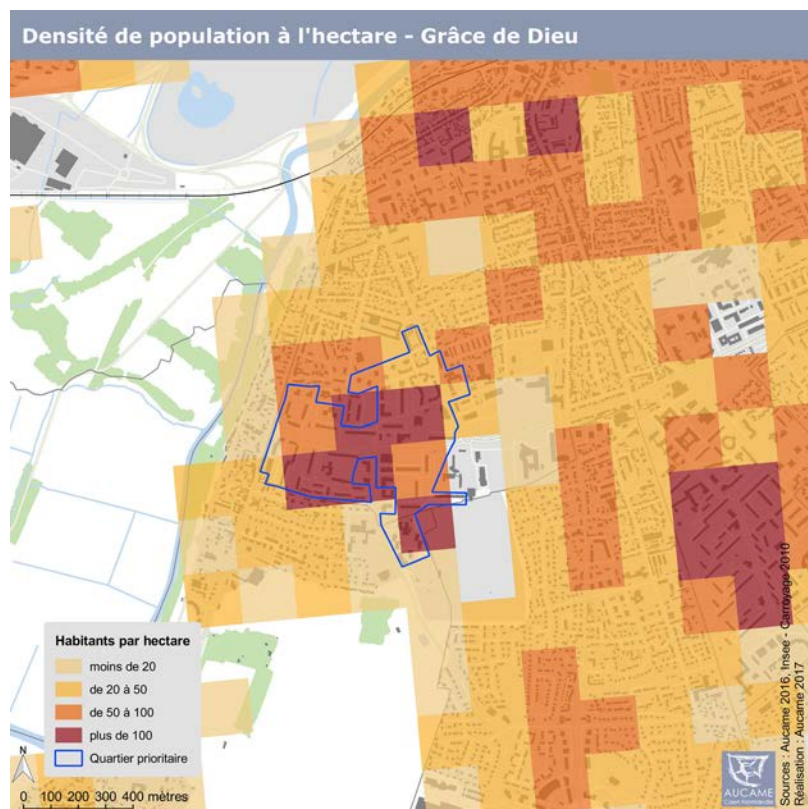

Évolution (2009-2014)		
Population (2014)	4 579 habitants	- 1,7 %
	262 501	+ 0,5 %
dont femmes	52,8 % de la population	52,3 %
Enfants âgés de 0 à 14 ans	23,6 % de la population	+ 10,6 %
	16,4 %	- 1,6 %
Jeunes de 15 à 29 ans	22,4 % de la population	+ 1,2 %
	23,7 %	- 3,6 %
Personnes âgées de 65 ans et plus	11,4 % de la population	- 14,4 %
	17,0 %	+ 13,5 %
Population étrangère	16,0 % de la population	3,5 %
Population immigrée	17,4 % de la population	5,2 %

NB : En orange, valeurs Caen la mer

Ménages (2014)	1 911 ménages	+ 4,1 % de 2009 à 2014
	123 403	+ 3,7 %
Personnes seules	38,5 % des ménages	42,0 %
dont hommes vivant seuls	16,3 % des hommes, tous âges confondus	16,9 %
dont femmes vivant seules	20,1 % des femmes, tous âges confondus	24,8 %
Familles monoparentales	19,9 % des ménages	9,4 %
Familles de 3 enfants et plus	10,7 % des ménages	4,9 %
Population vivant dans une structure d'hébergement collectif	4,8 % de la population	3,5 %

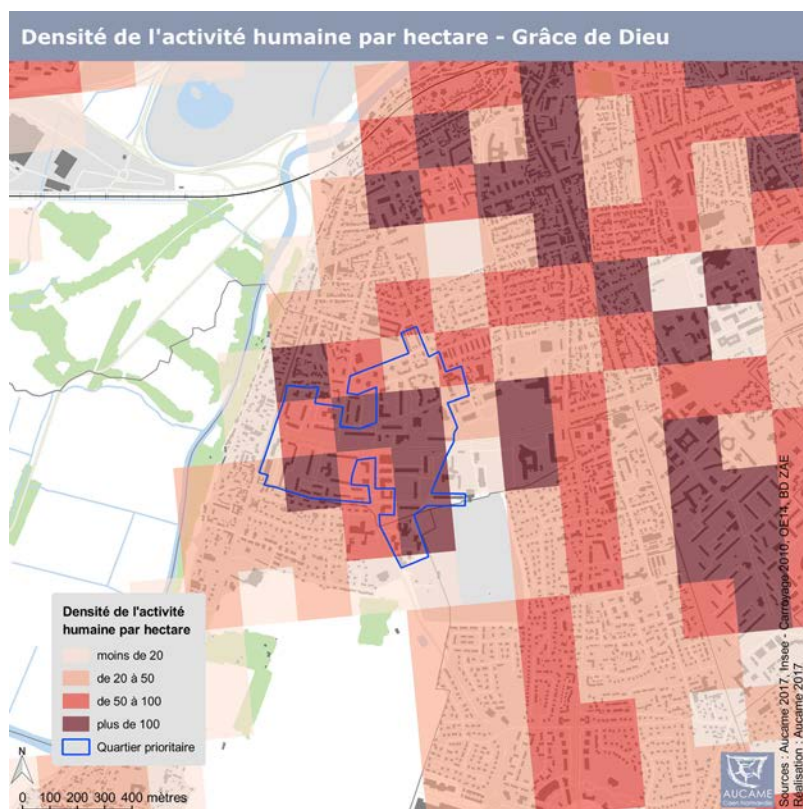

Sources : INSEE, Recensement de la population



Caen la mer

Logements (2014)	2 083	136 956
Évolution du nombre de logements (2009-2014)	+ 5,7 %	+ 6,1 %
Nombre de pièces par logement (résidences principales)	3,4	3,7
Habitat collectif	85,0 %	54,5 %
Taux de vacance	7,0 %	6,4 %
Occupants (2014)	2,3 occupants par logement	2,1
Propriétaires	10,2 % des ménages	45,3 %
Ménages ayant emménagé depuis moins de 2 ans	15,0 % des ménages	17,7 %
Ménages ayant emménagé depuis plus de 10 ans	36,9 % des ménages	42,6 %
Logements sociaux (2016)	55,8 % des logements	23,5 %
dont en collectif	91,0 % des logements sociaux	74,8 %
Ancienneté des logements dans le parc locatif social (logements construits avant 1974)	74,9 % des logements sociaux	43,7 %
Taux de vacance dans le parc locatif social	3,0 % des logements sociaux	2,1 %
Loyer moyen dans le parc locatif social	352 €	381 €
Locataires emménagés depuis moins d'un an	12,1 % des locataires du parc social	11,8 %
Densité d'occupation du logement :		
Sous-occupation	40,6 % des locataires du parc social	31,5 %
Sur-occupation	1,1 % des locataires du parc social	1,6 %

Sources : INSEE, recensement de la population - UHS de Normandie, Répertoire des logements locatifs des bailleurs sociaux (RPLS) et Occupation du parc social (OPS) - DREAL, fichiers fonciers.



Photos : Ville de Caen

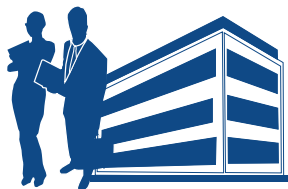

Éducation - Formation (2014 et 2016*)

Caen la mer

Taux de scolarisation des 2-5 ans en 2014	77,2 % des 2-5 ans	74,6 %
Part des boursiers (collèges et lycées publics et privés) en 2016	24,1 % des élèves scolarisés dans le quartier	20,9 %
Taux de scolarisation des 18-24 ans en 2014	36,2 % des 18-24 ans	66,8 %
Jeunes sans diplôme en 2014	43,5 % des 15-29 ans non scolarisés	n.d
Population sans diplôme en 2014	50,3 % des plus de 15 ans non scolarisés	29,0 %
Personnes diplômées du supérieur en 2014	13,1 % des plus de 15 ans non scolarisés	30,8 %

*Selon mention

Sources : INSEE, recensement de la population - Rectorat de l'académie de Caen

Emploi (2014)

Taux d'emploi	38,2 % de la population de 15-64 ans	59,3 %
Taux d'emploi des hommes	40,5 % des hommes de 15-64 ans	60,7 %
Taux d'emploi des femmes	36,1 % des femmes de 15-64 ans	58,0 %
Évolution du nombre d'actifs de 15-64 ans	- 5,6 % entre 2009 et 2014	- 0,7 %
Temps partiel	31,2 % des salariés de plus de 15 ans	20,1 %
Temps partiel chez les femmes	48,3 % des femmes salariées de plus de 15 ans	29,4 %
Emplois précaires	24,8 % des salariés de plus de 15 ans	17,4 %
Non salariés	6,6 % des actifs de plus de 15 ans ayant un emploi	10,0 %

Chômage (2014)

Taux de chômage	36,2 % des actifs de 15-64 ans	14,7 %
Taux de chômage des hommes	34,5 % des hommes actifs de 15-64 ans	15,2 %
Taux de chômage des femmes	37,9 % des femmes actives de 15-64 ans	14,1 %
Taux de chômage des jeunes	55,2 % des actifs de 15-24 ans	29,2 %

Source : INSEE, recensement de la population

Densité de l'emploi par hectare - Grâce de Dieu

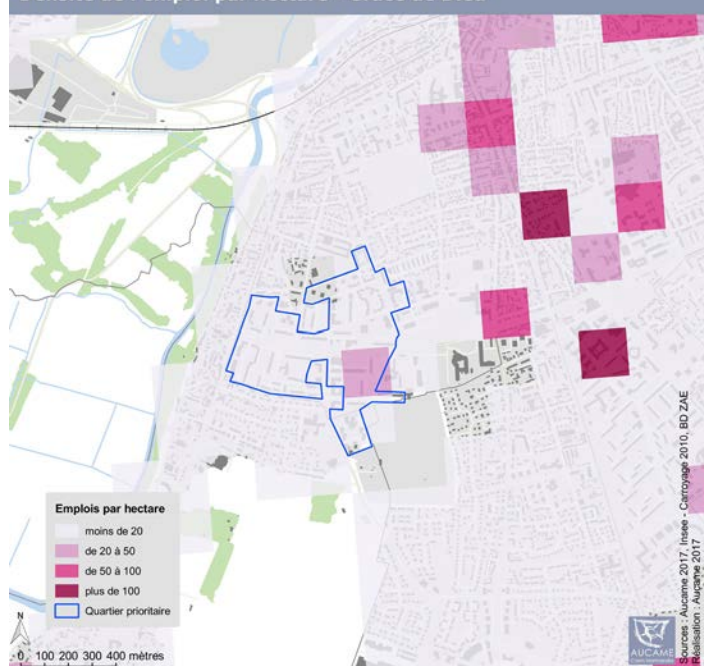

Etablissements de 5 salariés et plus - La Grâce de Dieu

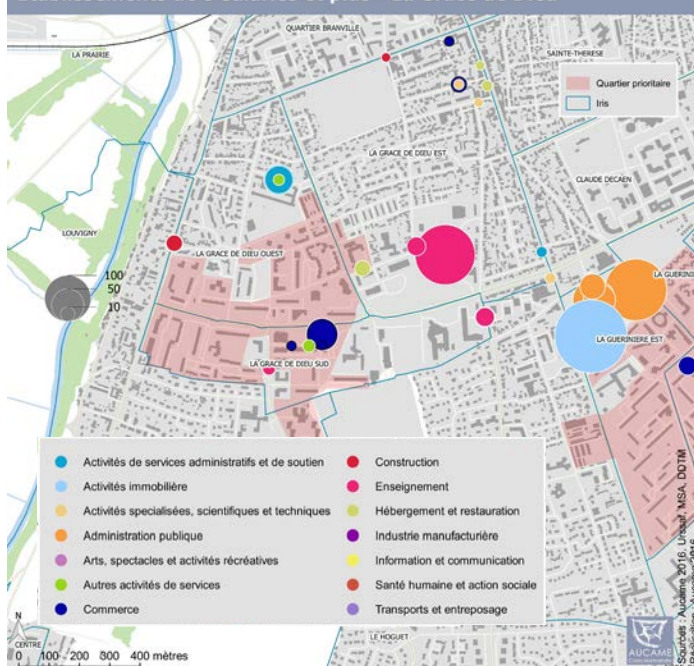



Catégories sociales (2014)

Caen la mer

Cadres et professions intellectuelles supérieures	6,9 % des actifs ayant un emploi de 15-64 ans	19,0 %
Employés	37,1 % des actifs ayant un emploi de 15-64 ans	29,6 %
Ouvriers	33,4 % des actifs ayant un emploi de 15-64 ans	18,0 %

Niveau de revenus* (2013)

Niveau de vie médian par unité de consommation	13 595 €	19 956 €
Niveau de vie maximal des " 10 % les plus pauvres "	7 740 €	10 655 €
Écart de niveau de vie entre les " 10 % les plus riches " et les " 10 % les plus pauvres "	2,8	3,4
Taux de pauvreté	40,5 % des ménages	14,4 %
Prestations sociales	22,6 % des revenus disponibles	6,1 %
Minima sociaux	9,1 % des revenus disponibles	1,9 %

*Estimation

Source : INSEE / DGFIP-CNAF-CNAV-CCMSA, Fichier localisé social et fiscal (FILOSOFI)

Précarité - Pauvreté (2016)

Caen la mer

Allocataires CAF	75,8 % des ménages	52,2 %
Ménages à bas revenus	54,0 % des allocataires CAF	32,1 %
Ménages bénéficiant du RSA	29,5 % des allocataires CAF	12,4 %
dont ménages bénéficiant du RSA majoré	4,4 % des allocataires CAF	1,4 %
Ménages percevant la prime d'activité (PPA)	26,2 % des allocataires CAF	21,0 %
Ménages dont le revenu est composé à 100 % de prestations sociales	28,7 % des allocataires CAF	13,7 %
Ménages percevant une aide au logement	76,7 % des allocataires CAF	63,3 %
dont étudiants percevant une APL	1,7 % des allocataires CAF	18,2 %
Ménages percevant une Allocation Adulte Handicapé (AAH)	12,8 % des allocataires CAF	7,0 %

Sources : CAF du Calvados

CMUC** (2015)

Caen la mer

Ménages bénéficiaires de la CMUC	30,9 % de la population couverte par la CNAM***	9,5 %
----------------------------------	---	-------

**CMUC : Couverture Maladie Universelle Complémentaire

***CNAM : Caisse Nationale d'Assurance Maladie

Source : Caisse Nationale d'Assurance Maladie (CNAM)



Équipements & Qualité de vie

Santé (2016)

Caen la mer

Médecins libéraux	0,9 pour 1 000 habitants	2,1
généralistes	0,9 pour 1 000 habitants	1,2
spécialistes	0,0 pour 1 000 habitants	0,9
Personnels de santé hors médecins (chirurgiens-dentistes, sages-femmes, infirmiers, kinésithérapeutes etc.)	4,4 pour 1 000 habitants	3,8

Commerces et services (2016)

Équipements et services :	18,3 pour 1 000 habitants	30,5
Gamme de proximité	13,3 pour 1 000 habitants	19,5
Gamme intermédiaire	4,4 pour 1 000 habitants	8,2
Gamme supérieure	0,7 pour 1 000 habitants	2,8
Commerces	2,8 pour 1 000 habitants	5,3
Services aux particuliers	7,6 pour 1 000 habitants	15,4
Sports, culture et loisirs	1,7 pour 1 000 habitants	2,2

Mobilité (2014)

Équipement automobile (ménages possédant au moins une voiture)	58,4 % des ménages	80,2 %
--	--------------------	--------

Sources : INSEE, Base Permanente des Équipements (BPE) et recensement de la population

Densité de commerces par hectare - Grâce de Dieu

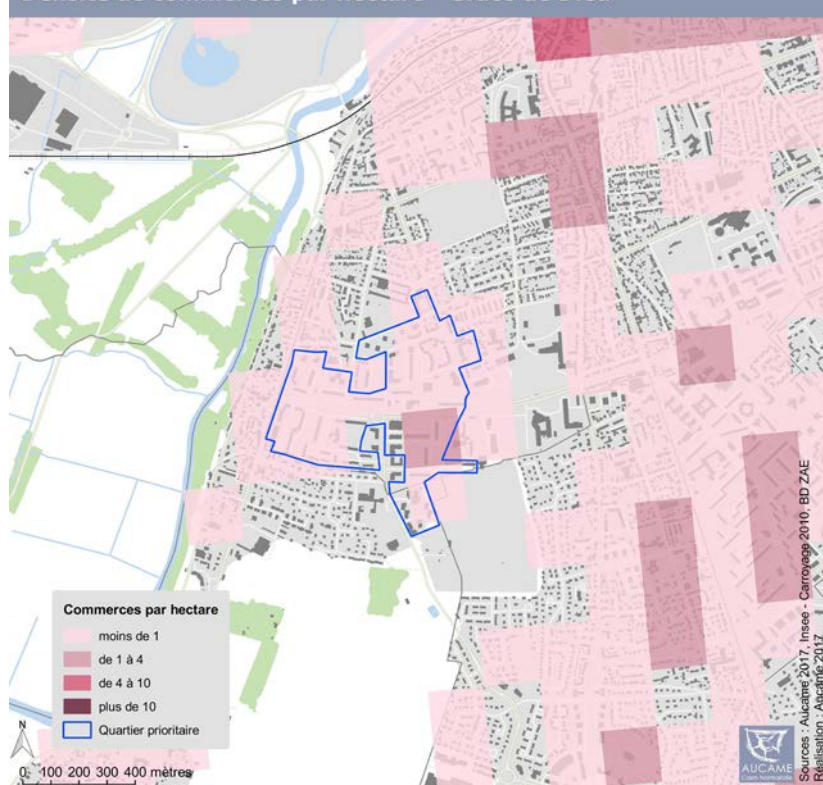

À NOTER

Certaines données ne sont pas disponibles à l'échelle de l'IRIS pour des raisons de "secret statistique" : la mention "n.d." est alors précisée.

La valeur communale est parfois mentionnée : un astérisque figure dans ce cas à côté de la donnée.

La mention "n.d." figure également pour certaines données de Caen la mer lorsque la valeur n'est pas calculable à cette échelle.



Quartier situé sur
la commune de
CAEN

4 900 habitants en
2014, soit 1,9 % de
la population de
Caen la mer

IRIS* CONCERNÉS :

- Guérinière Est
- Guérinière Ouest

Les données
concernent la somme
des 2 IRIS.

**IRIS : Îlots Regroupés pour
l'Information Statistique.
Les IRIS ont été délimités
par l'INSEE pour diffuser les
résultats du recensement de
la population à une échelle
infra-communale. Ils peuvent
être assimilés à des quartiers.*

DOCUMENT CONÇU
AVEC LES DONNÉES
DES ORGANISMES
SUIVANTS :

- INSEE,
- UHS de Normandie,
- CAF du Calvados,
- DREAL de Basse-Normandie,
- Rectorat de l'Académie de Caen,
- CNAM,
- et DGFIP.

RÉALISATION :



AUCAME
Caen Normandie

François Pierre Robichon de la Guérinière, fondateur de l'académie d'équitation de Caen, demande à Louis XV en 1753 la concession d'une partie de la plaine de Cormelles-le-Royal, où il s'est établi avec sa famille. En 1758 ces terres deviennent la propriété absolue de celle-ci. Elle y construit un château, détruit en 1944, ce qui donne son nom au quartier. Pendant la bataille de Caen de juin 1944, la ville fut lourdement détruite. Seulement 35 % de la reconstruction était terminée 10 ans après. On construit des logements provisoires le long de la rue de la Guérinière afin de reloger les habitants de la ville sinistrée. En 1951, le territoire est rattaché à la ville de Caen pour aménager un grand ensemble. Le quartier se construit alors entre 1955 et 1961.



Photos : Ville de Caen

Carte de situation du quartier

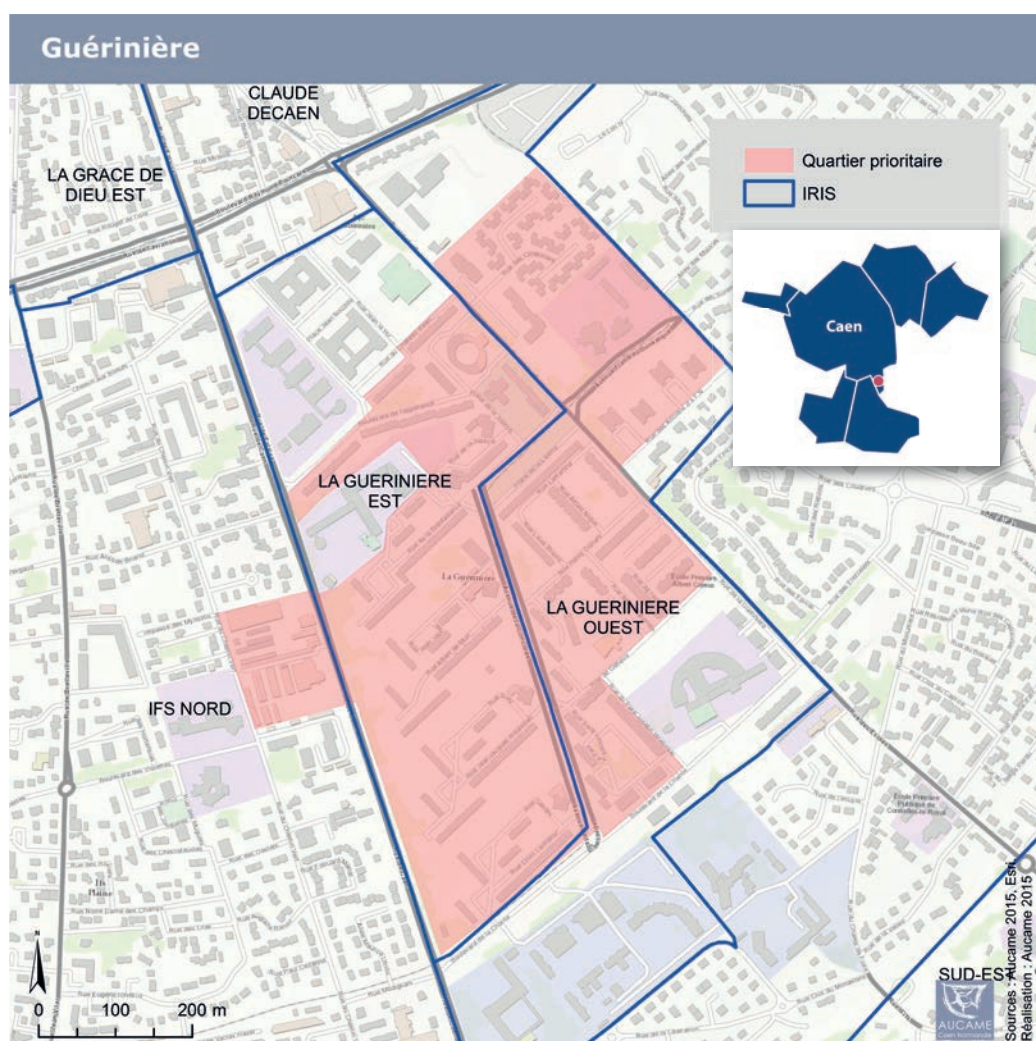



Population Ménages

Les données cartographiées pages 2, 4 et 6 sont obtenues par carroyage. Cette méthode d'analyse statistique permet de produire des informations par carreaux réguliers de 200 mètres sur 200 mètres.

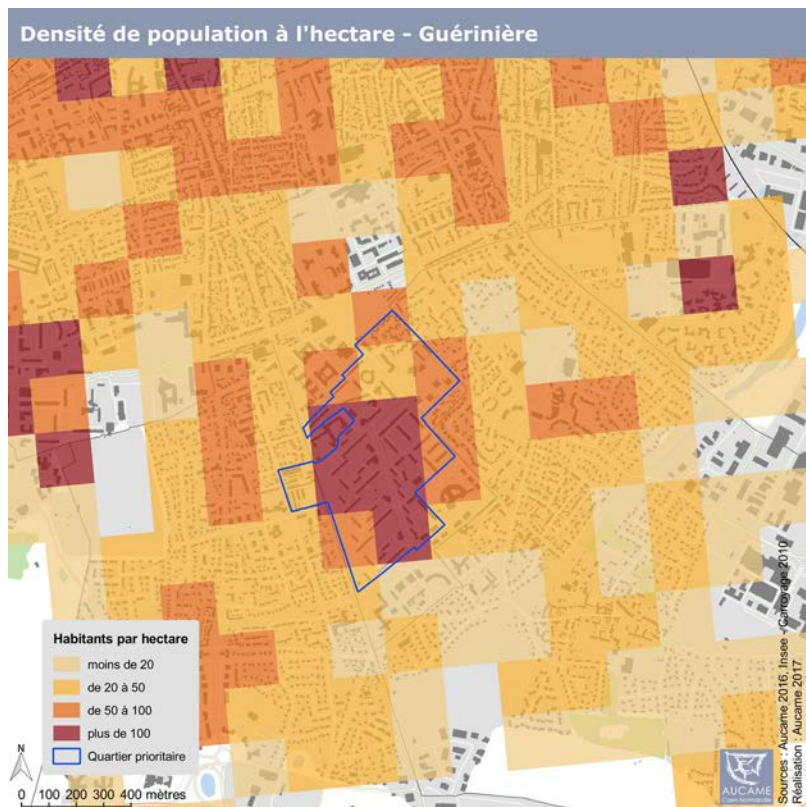

Évolution (2009-2014)		
Population (2014)	4 900 habitants	- 5,7 %
	262 501	+ 0,5 %
dont femmes	53,4 % de la population	52,3 %
Enfants âgés de 0 à 14 ans	20,1 % de la population	- 15,3 %
	16,4 %	- 1,6 %
Jeunes de 15 à 29 ans	18,8 % de la population	- 4,5 %
	23,7 %	- 3,6 %
Personnes âgées de 65 ans et plus	16,5 % de la population	- 9,6 %
	17,0 %	+ 13,5 %
Population étrangère	11,5 % de la population	3,5 %
Population immigrée	14,5 % de la population	5,2 %

NB : En orange, valeurs Caen la mer

**Ménages
(2014)**

2 179
ménages

- 3,1 %
de 2009 à 2014

123 403 + 3,7 %

**Personnes
seules**

45,1 %

42,0 % des ménages

dont
hommes vivant
seuls

21,0 %

16,9 % des hommes,
tous âges
confondus

dont femmes
vivant seules

23,0 %

24,8 % des femmes,
tous âges
confondus

**Familles
monoparen-
tales**

22,1 %

9,4 % des ménages

**Familles de 3
enfants et plus**

7,4 %

4,9 % des ménages

**Population
vivant dans
une structure
d'hébergement
collectif**

8,0 %

3,5 % de la population

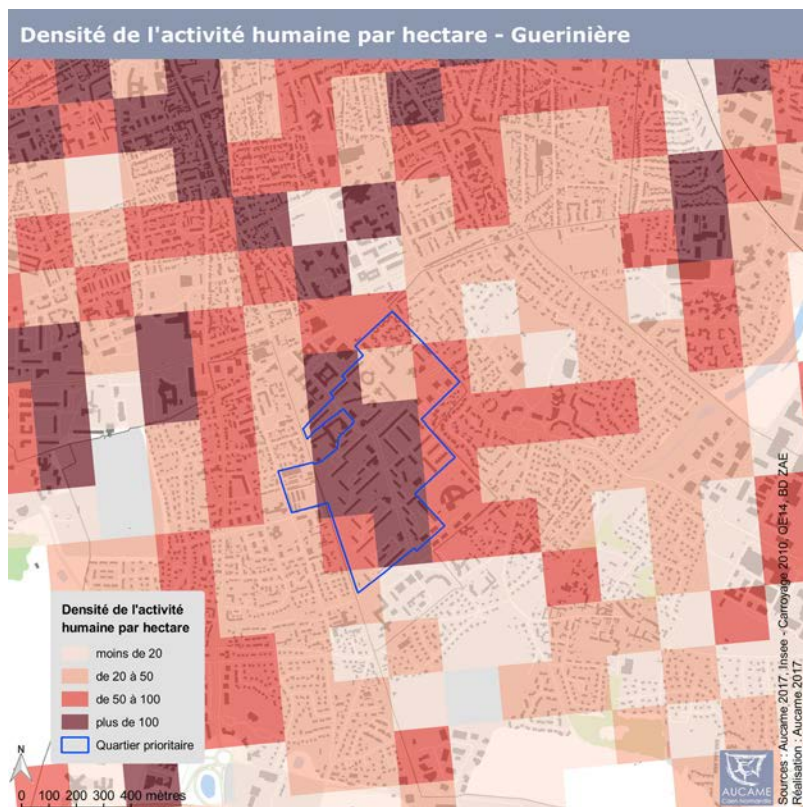

Sources : INSEE, Recensement de la population



Caen la mer

Logements (2014)

2 319

136 956

Évolution du nombre de logements (2009-2014)

- 0,2 %

+ 6,1 %

Nombre de pièces par logement (résidences principales)

3,2

3,7

Habitat collectif

96,1 %

54,5 %

Taux de vacance

6,0 %

6,4 %

Occupants (2014)

2,1 occupants par logement

2,1

Propriétaires

1,3 % des ménages

45,3 %

Ménages ayant emménagé depuis moins de 2 ans

12,4 % des ménages

17,7 %

Ménages ayant emménagé depuis plus de 10 ans

42,0 % des ménages

42,6 %

Logements sociaux (2016)

90,4 % des logements

23,5 %

dont en collectif

97,4 % des logements sociaux

74,8 %

Ancienneté des logements dans le parc locatif social (logements construits avant 1974)

85,4 % des logements sociaux

43,7 %

Taux de vacance dans le parc locatif social

2,6 % des logements sociaux

2,1 %

Loyer moyen dans le parc locatif social

279 €

381 €

Locataires emménagés depuis moins d'un an

9,4 % des locataires du parc social

11,8 %

Densité d'occupation du logement :

Sous-occupation

35,7 % des locataires du parc social

31,5 %

Sur-occupation

1,6 % des locataires du parc social

1,6 %

Sources : INSEE, recensement de la population - UHS de Normandie, Répertoire des logements locatifs des bailleurs sociaux (RPLS) et Occupation du parc social (OPS) - DREAL, fichiers fonciers.

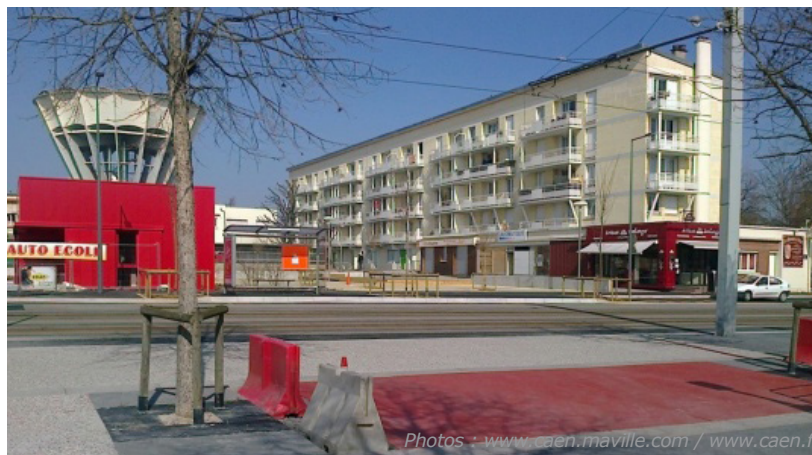

Photos : www.caen.maville.com / www.caen.fr

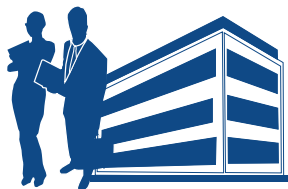

Éducation - Formation (2014 et 2016*)

Caen la mer

Taux de scolarisation des 2-5 ans en 2014	69,5 % des 2-5 ans	74,6 %
Part des boursiers (collèges et lycées publics et privés) en 2016	51,2 % des élèves scolarisés dans le quartier	20,9 %
Taux de scolarisation des 18-24 ans en 2014	25,6 % des 18-24 ans	66,8 %
Jeunes sans diplôme en 2014	40,4 % des 15-29 ans non scolarisés	n.d
Population sans diplôme en 2014	60,2 % des plus de 15 ans non scolarisés	29,0 %
Personnes diplômées du supérieur en 2014	8,3 % des plus de 15 ans non scolarisés	30,8 %

*Selon mention

Sources : INSEE, recensement de la population - Rectorat de l'académie de Caen

Emploi (2014)

Taux d'emploi	34,7 % de la population de 15-64 ans	59,3 %
Taux d'emploi des hommes	39,7 % des hommes de 15-64 ans	60,7 %
Taux d'emploi des femmes	29,9 % des femmes de 15-64 ans	58,0 %
Évolution du nombre d'actifs de 15-64 ans	+ 0,5 % entre 2009 et 2014	- 0,7 %
Temps partiel	30,3 % des salariés de plus de 15 ans	20,1 %
Temps partiel chez les femmes	49,3 % des femmes salariées de plus de 15 ans	29,4 %
Emplois précaires	26,4 % des salariés de plus de 15 ans	17,4 %
Non salariés	9,3 % des actifs de plus de 15 ans ayant un emploi	10,0 %

Chômage (2014)

Taux de chômage	42,9 % des actifs de 15-64 ans	14,7 %
Taux de chômage des hommes	40,1 % des hommes actifs de 15-64 ans	15,2 %
Taux de chômage des femmes	46,1 % des femmes actives de 15-64 ans	14,1 %
Taux de chômage des jeunes	59,4 % des actifs de 15-24 ans	29,2 %

Source : INSEE, recensement de la population

Densité de l'emploi par hectare - Guérinière

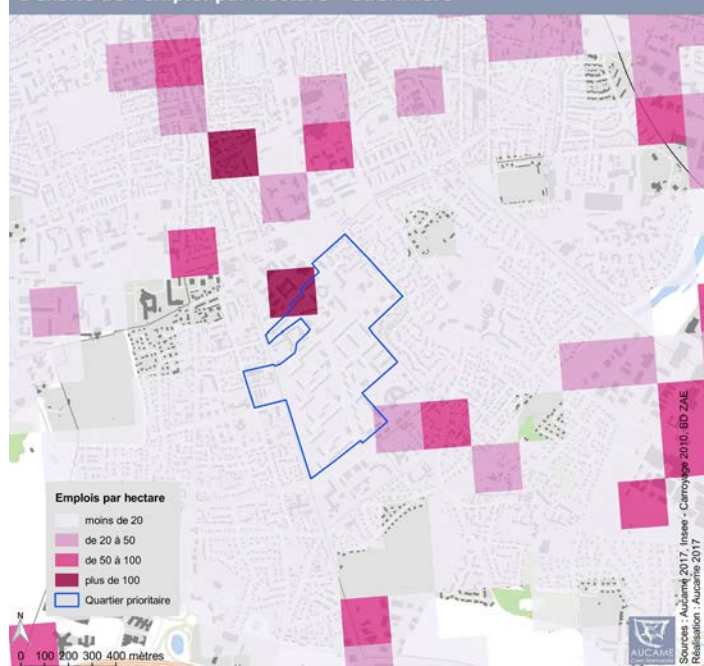

Etablissements de 10 salariés et plus - La Guérinière

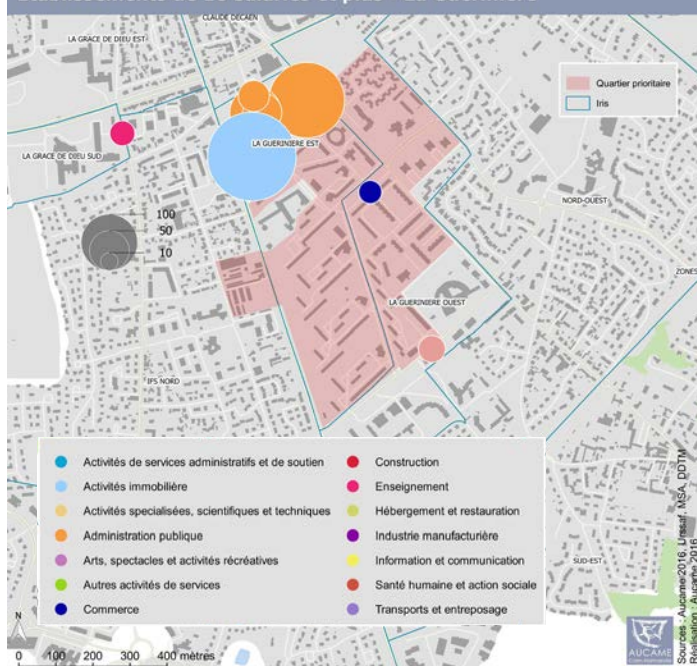



Catégories sociales (2014)

Caen la mer

Cadres et professions intellectuelles supérieures	1,0 % des actifs ayant un emploi de 15-64 ans	19,0 %
Employés	39,9 % des actifs ayant un emploi de 15-64 ans	29,6 %
Ouvriers	44,8 % des actifs ayant un emploi de 15-64 ans	18,0 %

Niveau de revenus* (2013)

Niveau de vie médian par unité de consommation	12 190 €	19 956 €
Niveau de vie maximal des " 10 % les plus pauvres "	7 277 €	10 655 €
Écart de niveau de vie entre les " 10 % les plus riches " et les " 10 % les plus pauvres "	2,6	3,4
Taux de pauvreté	52,8 % des ménages	14,4 %
Prestations sociales	31,0 % des revenus disponibles	6,1 %
Minima sociaux	14,6 % des revenus disponibles	1,9 %

*Estimation

Source : INSEE / DGFIP-CNAF-CNAV-CCMSA, Fichier localisé social et fiscal (FILOSOFI)

Précarité - Pauvreté (2016)

Caen la mer

Allocataires CAF	93,5 % des ménages	52,2 %
Ménages à bas revenus	57,0 % des allocataires CAF	32,1 %
Ménages bénéficiant du RSA	31,6 % des allocataires CAF	12,4 %
dont ménages bénéficiant du RSA majoré	3,8 % des allocataires CAF	1,4 %
Ménages percevant la prime d'activité (PPA)	21,6 % des allocataires CAF	21,0 %
Ménages dont le revenu est composé à 100 % de prestations sociales	30,6 % des allocataires CAF	13,7 %
Ménages percevant une aide au logement	83,5 % des allocataires CAF	63,3 %
dont étudiants percevant une APL	0,5 % des allocataires CAF	18,2 %
Ménages percevant une Allocation Adulte Handicapé (AAH)	13,0 % des allocataires CAF	7,0 %

Sources : CAF du Calvados

CMUC** (2015)

Caen la mer

Ménages bénéficiaires de la CMUC	39,0 % de la population couverte par la CNAM***	9,5 %
----------------------------------	---	-------

**CMUC : Couverture Maladie Universelle Complémentaire

***CNAM : Caisse Nationale d'Assurance Maladie

Source : Caisse Nationale d'Assurance Maladie (CNAM)



Équipements & Qualité de vie

Santé (2016)

Médecins libéraux	8,6 pour 1 000 habitants	Caen la mer 2,1
généralistes	6,3 pour 1 000 habitants	1,2
spécialistes	2,2 pour 1 000 habitants	0,9
Personnels de santé hors médecins (chirurgiens-dentistes, sages-femmes, infirmiers, kinésithérapeutes etc.)	1,6 pour 1 000 habitants	3,8

Commerces et services (2016)

Équipements et services :	18,4 pour 1 000 habitants	30,5
Gamme de proximité	12,0 pour 1 000 habitants	19,5
Gamme intermédiaire	2,4 pour 1 000 habitants	8,2
Gamme supérieure	3,9 pour 1 000 habitants	2,8
Commerces	1,8 pour 1 000 habitants	5,3
Services aux particuliers	8,4 pour 1 000 habitants	15,4
Sports, culture et loisirs	1,2 pour 1 000 habitants	2,2

Mobilité (2014)

Équipement automobile (ménages possédant au moins une voiture)	43,4 % des ménages	80,2 %
--	--------------------	--------

Sources : INSEE, Base Permanente des Équipements (BPE) et recensement de la population

À NOTER

Certaines données ne sont pas disponibles à l'échelle de l'IRIS pour des raisons de "secret statistique" : la mention "n.d." est alors précisée.

La valeur communale est parfois mentionnée : un astérisque figure dans ce cas à côté de la donnée.

La mention "n.d." figure également pour certaines données de Caen la mer lorsque la valeur n'est pas calculable à cette échelle.

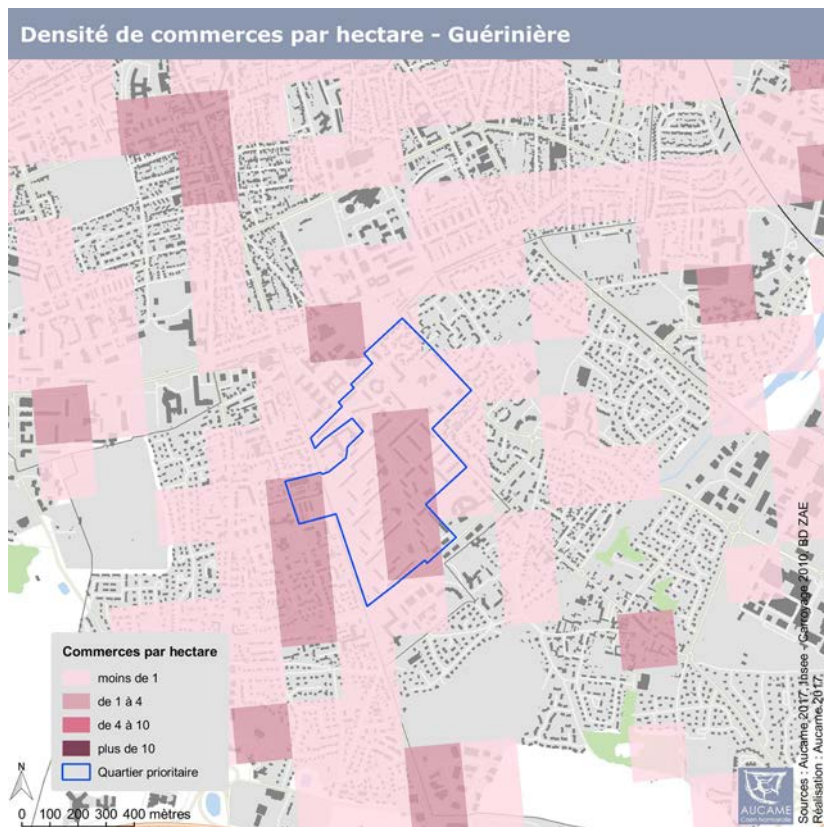

Quartier situé sur
la commune de
CAEN

4 049 habitants
en 2014, soit 1,5 %
de la population de
Caen la mer

IRIS* CONCERNÉS :

- Pierre Heuzé Nord
- Pierre Heuzé Sud

Les données
concernent la somme
des 2 IRIS.

*IRIS : Îlots Regroupés pour
l'Information Statistique.
Les IRIS ont été délimités
par l'INSEE pour diffuser les
résultats du recensement de
la population à une échelle
infra-communale. Ils peuvent
être assimilés à des quartiers.

DOCUMENT CONÇU
AVEC LES DONNÉES
DES ORGANISMES
SUIVANTS :

- INSEE,
- UHS de Normandie,
- CAF du Calvados,
- DREAL de Basse-Normandie,
- Rectorat de l'Académie de Caen,
- CNAM,
- et DGFIP.

RÉALISATION :



AUCAME
Caen Normandie

Ce territoire, agricole jusque dans les années 1970, tient son nom du fait de la présence d'une carrière de pierre de Caen qui appartenait à un nommé Pierre Heuzé. Le quartier s'est formé autour du lieu-dit du même nom. Tout comme le quartier du Chemin Vert ou encore Hérouville Saint-Clair, le quartier émerge suite à l'explosion démographique qu'a connue Caen dans les années 1950-1960. Il est en effet classé zone à urbaniser en priorité en 1960. Lors de leur installation en 1970, les premiers habitants lui donnèrent le surnom de « Rognon » du fait de la géographie du quartier qui, sur un plan, évoque la forme du petit organe vital qu'est le rein, également appelé rognon.



Photos : Ville de Caen

Carte de situation du quartier

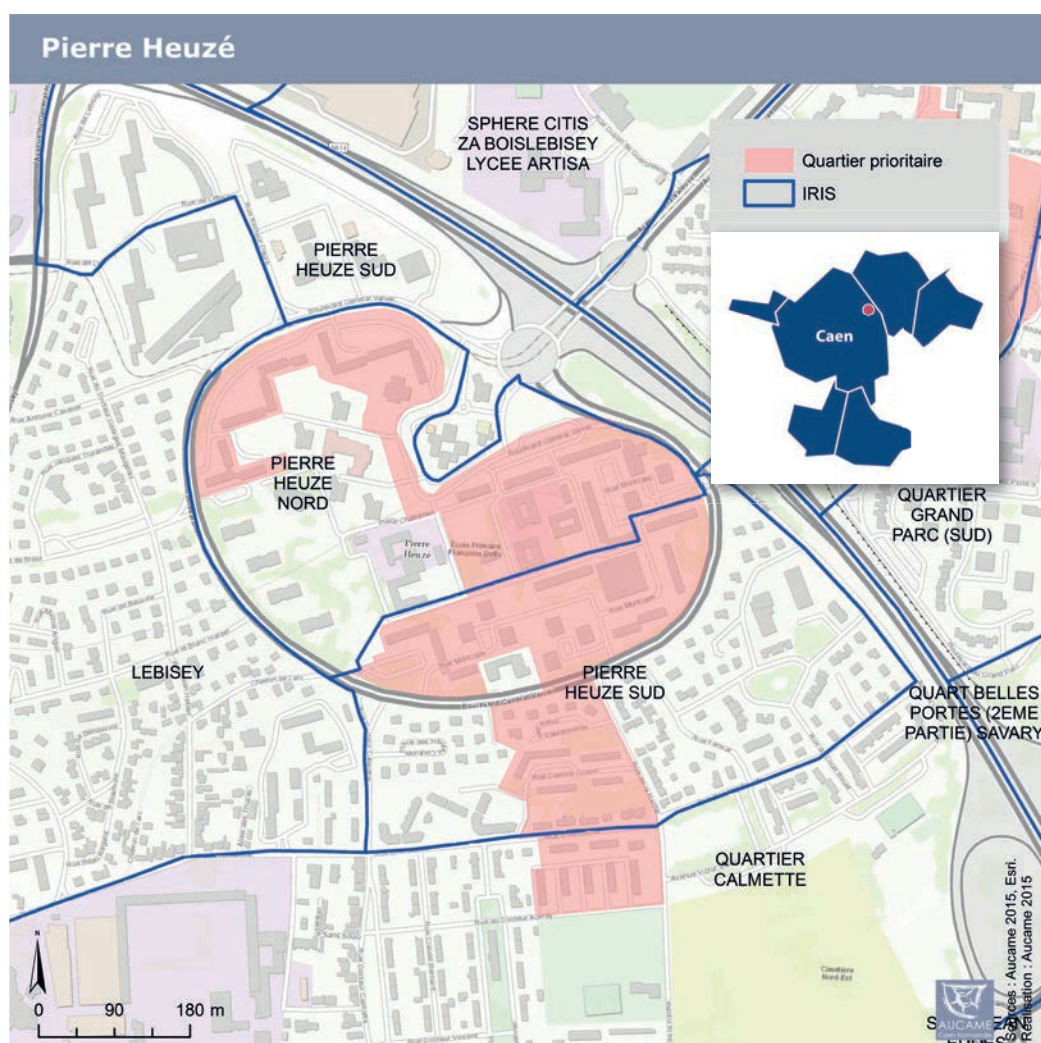



Population Ménages

Les données cartographiées pages 2, 4 et 6 sont obtenues par carroyage. Cette méthode d'analyse statistique permet de produire des informations par carreaux réguliers de 200 mètres sur 200 mètres.

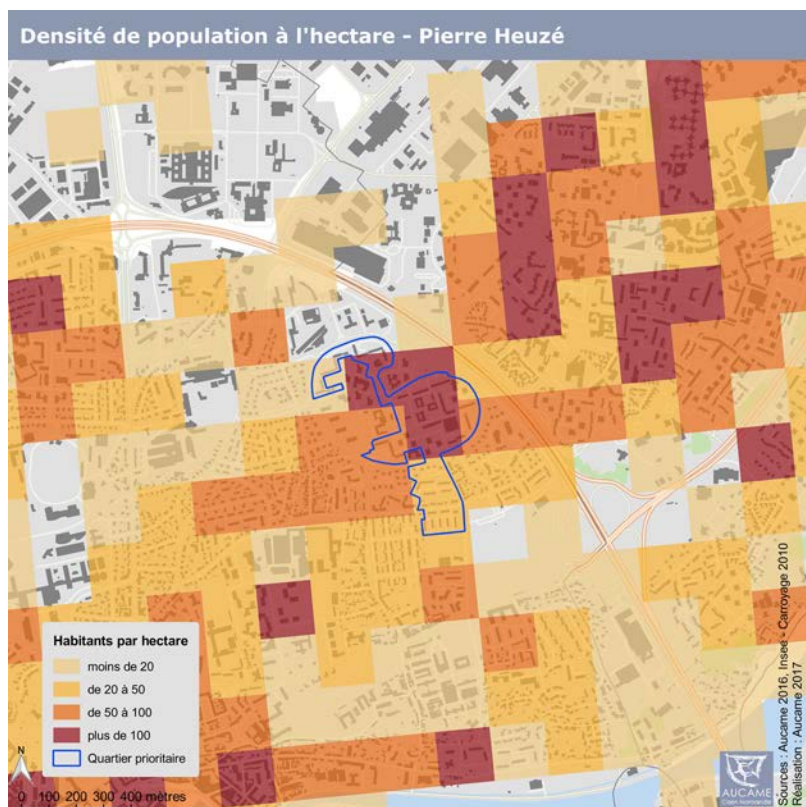

		Évolution (2009-2014)
Population (2014)	4 049 habitants	- 12,8 %
	262 501	+ 0,5 %
dont femmes	53,1 % de la population	52,3 %
Enfants âgés de 0 à 14 ans	15,3 % de la population	- 16,2 %
	16,4 %	- 1,6 %
Jeunes de 15 à 29 ans	37,9 % de la population	- 16,0 %
	23,7 %	- 3,6 %
Personnes âgées de 65 ans et plus	14,7 % de la population	+ 17,7 %
	17,0 %	+ 13,5 %
Population étrangère	11,7 % de la population	3,5 %
Population immigrée	13,4 % de la population	5,2 %

NB : En orange, valeurs Caen la mer

Ménages (2014)

1 771 ménages

de 2009 à 2014

123 403

+ 3,7 %

Personnes seules

55,7 % des ménages

42,0 %

dont hommes vivant seuls

20,4 % des hommes, tous âges confondus

16,9 %

dont femmes vivant seules

33,8 % des femmes, tous âges confondus

24,8 %

Familles monoparentales

13,5 % des ménages

9,4 %

Familles de 3 enfants et plus

4,9 % des ménages

4,9 %

Population vivant dans une structure d'hébergement collectif

19,4 % de la population

3,5 %

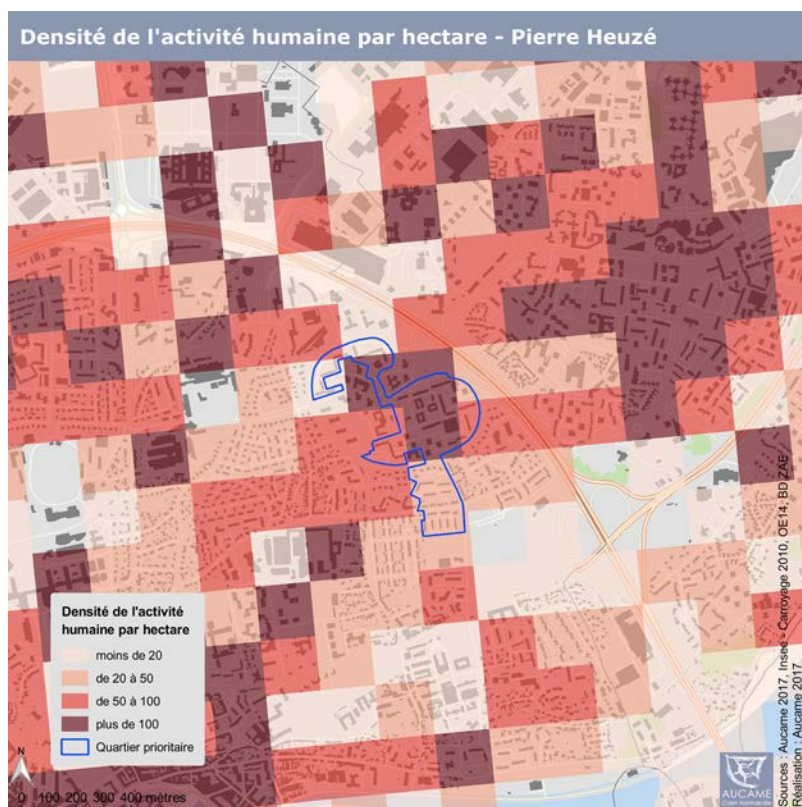

Sources : INSEE, Recensement de la population



Caen la mer

Logements (2014)

1 885

136 956

Évolution du nombre de logements (2009-2014)

- 8,0 %

+ 6,1 %

Nombre de pièces par logement (résidences principales)

3,0

3,7

Habitat collectif

89,1 %

54,5 %

Taux de vacance

5,4 %

6,4 %

Occupants (2014)

1,8 occupant par logement

2,1

Propriétaires

24,8 % des ménages

45,3 %

Ménages ayant emménagé depuis moins de 2 ans

18,9 % des ménages

17,7 %

Ménages ayant emménagé depuis plus de 10 ans

39,7 % des ménages

42,6 %

Logements sociaux (2016)

62,4 % des logements

23,5 %

dont en collectif

97,9 % des logements sociaux

74,8 %

Ancienneté des logements dans le parc locatif social (logements construits avant 1974)

89,7 % des logements sociaux

43,7 %

Taux de vacance dans le parc locatif social

4,3 % des logements sociaux

2,1 %

Loyer moyen dans le parc locatif social

327 €

381 €

Locataires emménagés depuis moins d'un an

11,5 % des locataires du parc social

11,8 %

Densité d'occupation du logement :

Sous-occupation

26,2 % des locataires du parc social

31,5 %

Sur-occupation

2,3 % des locataires du parc social

1,6 %

Sources : INSEE, recensement de la population - UHS de Normandie, Répertoire des logements locatifs des bailleurs sociaux (RPLS) et Occupation du parc social (OPS) - DREAL, fichiers fonciers.



Photos : www.caen.fr

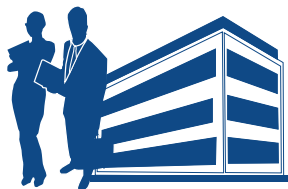

Éducation - Formation (2014 et 2016*)

Caen la mer

Taux de scolarisation des 2-5 ans en 2014	67,1 % des 2-5 ans	74,6 %
Part des boursiers (collèges et lycées publics et privés) en 2016	Pas d'établissement	20,9 %
Taux de scolarisation des 18-24 ans en 2014	87,2 % des 18-24 ans	66,8 %
Jeunes sans diplôme en 2014	33,9 % des 15-29 ans non scolarisés	n.d
Population sans diplôme en 2014	45,3 % des plus de 15 ans non scolarisés	29,0 %
Personnes diplômées du supérieur en 2014	19,4 % des plus de 15 ans non scolarisés	30,8 %

*Selon mention

Sources : INSEE, recensement de la population - Rectorat de l'académie de Caen

Emploi (2014)

Taux d'emploi	30,0 % de la population de 15-64 ans	59,3 %
Taux d'emploi des hommes	29,8 % des hommes de 15-64 ans	60,7 %
Taux d'emploi des femmes	30,1 % des femmes de 15-64 ans	58,0 %
Évolution du nombre d'actifs de 15-64 ans	- 10,3 % entre 2009 et 2014	- 0,7 %
Temps partiel	30,8 % des salariés de plus de 15 ans	20,1 %
Temps partiel chez les femmes	40,1 % des femmes salariées de plus de 15 ans	29,4 %
Emplois précaires	29,6 % des salariés de plus de 15 ans	17,4 %
Non salariés	7,8 % des actifs de plus de 15 ans ayant un emploi	10,0 %

Chômage (2014)

Taux de chômage	34,8 % des actifs de 15-64 ans	14,7 %
Taux de chômage des hommes	36,8 % des hommes actifs de 15-64 ans	15,2 %
Taux de chômage des femmes	32,8 % des femmes actives de 15-64 ans	14,1 %
Taux de chômage des jeunes	48,0 % des actifs de 15-24 ans	29,2 %

Source : INSEE, recensement de la population

Densité de l'emploi par hectare - Pierre Heuzé

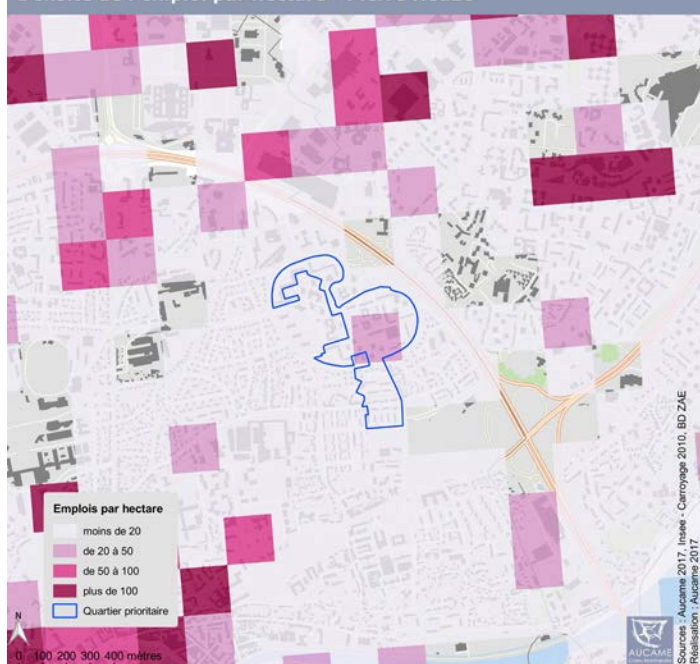

Etablissements de 10 salariés et plus - Pierre Heuzé

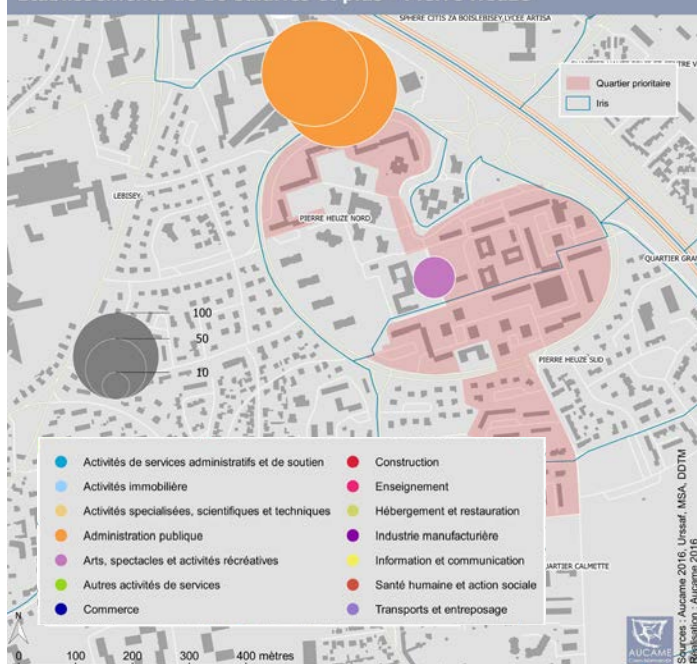



Catégories sociales (2014)

Caen la mer

Cadres et professions intellectuelles supérieures	10,1 % des actifs ayant un emploi de 15-64 ans	19,0 %
Employés	41,9 % des actifs ayant un emploi de 15-64 ans	29,6 %
Ouvriers	23,5 % des actifs ayant un emploi de 15-64 ans	18,0 %

Niveau de revenus* (2013)

Niveau de vie médian par unité de consommation	13 999 €	19 956 €
Niveau de vie maximal des " 10 % les plus pauvres "	7 880 €	10 655 €
Écart de niveau de vie entre les " 10 % les plus riches " et les " 10 % les plus pauvres "	3,3	3,4
Taux de pauvreté	37,2 % des ménages	14,4 %
Prestations sociales	18,8 % des revenus disponibles	6,1 %
Minima sociaux	7,5 % des revenus disponibles	1,9 %

*Estimation

Source : INSEE / DGFIP-CNAF-CNAV-CCMSA, Fichier localisé social et fiscal (FILOSOFI)

Précarité - Pauvreté (2016)

Caen la mer

Allocataires CAF	84,7 % des ménages	52,2 %
Ménages à bas revenus	38,9 % des allocataires CAF	32,1 %
Ménages bénéficiant du RSA	20,8 % des allocataires CAF	12,4 %
dont ménages bénéficiant du RSA majoré	2,9 % des allocataires CAF	1,4 %
Ménages percevant la prime d'activité (PPA)	17,4 % des allocataires CAF	21,0 %
Ménages dont le revenu est composé à 100 % de prestations sociales	18,7 % des allocataires CAF	13,7 %
Ménages percevant une aide au logement	85,5 % des allocataires CAF	63,3 %
dont étudiants percevant une APL	35,1 % des allocataires CAF	18,2 %
Ménages percevant une Allocation Adulte Handicapé (AAH)	7,3 % des allocataires CAF	7,0 %

Sources : CAF du Calvados

CMUC** (2015)

Caen la mer

Ménages bénéficiaires de la CMUC	30,7 % de la population couverte par la CNAM***	9,5 %
----------------------------------	---	-------

**CMUC : Couverture Maladie Universelle Complémentaire

***CNAM : Caisse Nationale d'Assurance Maladie

Source : Caisse Nationale d'Assurance Maladie (CNAM)



Équipements & Qualité de vie

Santé (2016)

Caen la mer

Médecins libéraux	0,2 pour 1 000 habitants	2,1
généralistes	0,2 pour 1 000 habitants	1,2
spécialistes	0,0 pour 1 000 habitants	0,9
Personnels de santé hors médecins (chirurgiens-dentistes, sages-femmes, infirmiers, kinésithérapeutes etc.)	1,0 pour 1 000 habitants	3,8

Commerces et services (2016)

Équipements et services :	7,7 pour 1 000 habitants	30,5
Gamme de proximité	5,9 pour 1 000 habitants	19,5
Gamme intermédiaire	1,5 pour 1 000 habitants	8,2
Gamme supérieure	0,2 pour 1 000 habitants	2,8
Commerces	1,0 pour 1 000 habitants	5,3
Services aux particuliers	4,4 pour 1 000 habitants	15,4
Sports, culture et loisirs	0,0 pour 1 000 habitants	2,2

Mobilité (2014)

Équipement automobile (ménages possédant au moins une voiture)	60,5 % des ménages	80,2 %
--	--------------------	--------

Sources : INSEE, Base Permanente des Équipements (BPE) et recensement de la population

À NOTER

Certaines données ne sont pas disponibles à l'échelle de l'IRIS pour des raisons de "secret statistique" : la mention "n.d." est alors précisée.

La valeur communale est parfois mentionnée : un astérisque figure dans ce cas à côté de la donnée.

La mention "n.d." figure également pour certaines données de Caen la mer lorsque la valeur n'est pas calculable à cette échelle.

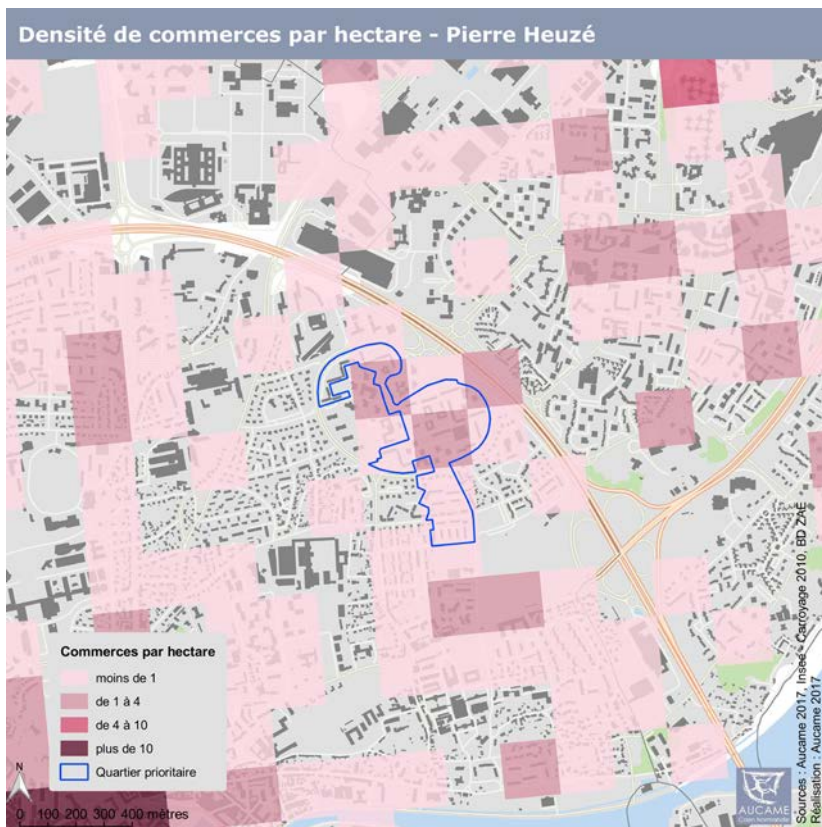

Quartier situé sur
la commune de
FLEURY-SUR-ORNE

1 582 habitants
en 2014, soit
0,6 % de la
population de
Caen la mer

IRIS* CONCERNÉ :
• Fleury-Centre

*IRIS : Îlots Regroupés pour
l'Information Statistique.
Les IRIS ont été délimités
par l'INSEE pour diffuser les
résultats du recensement
de la population à une
échelle infra-communale.
Ils peuvent être assimilés à
des quartiers.

DOCUMENT CONÇU
AVEC LES DONNÉES
DES ORGANISMES
SUIVANTS :

- INSEE,
- UHS de Normandie,
- CAF du Calvados,
- DREAL de Basse-Normandie,
- Rectorat de l'Académie de Caen,
- CNAM,
- et DGFiP.

RÉALISATION :



AUCAME
Caen Normandie

La commune de Fleury-sur-Orne est appelée ainsi à partir de 1917. Auparavant, la commune se nomme Allemagne sans doute du fait de la présence d'une garnison d'Alamans de l'armée romaine durant le Bas-Empire. Avec la Première Guerre mondiale qui oppose la France à l'Allemagne, le conseil municipal décide en 1916 de remplacer son nom en hommage à Fleury-devant-Douaumont, une commune martyre de la Meuse, qui fut intégralement détruite lors de la bataille de Verdun. Au Xle siècle, la célèbre pierre de Caen était exploitée essentiellement dans les carrières de la commune. Pendant la Seconde Guerre mondiale, et à cause des bombardements, ces carrières servirent de refuge aux habitants de l'agglomération caennaise, de début juin à fin juillet 1944.

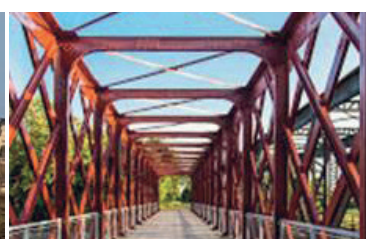

Carte de situation du quartier

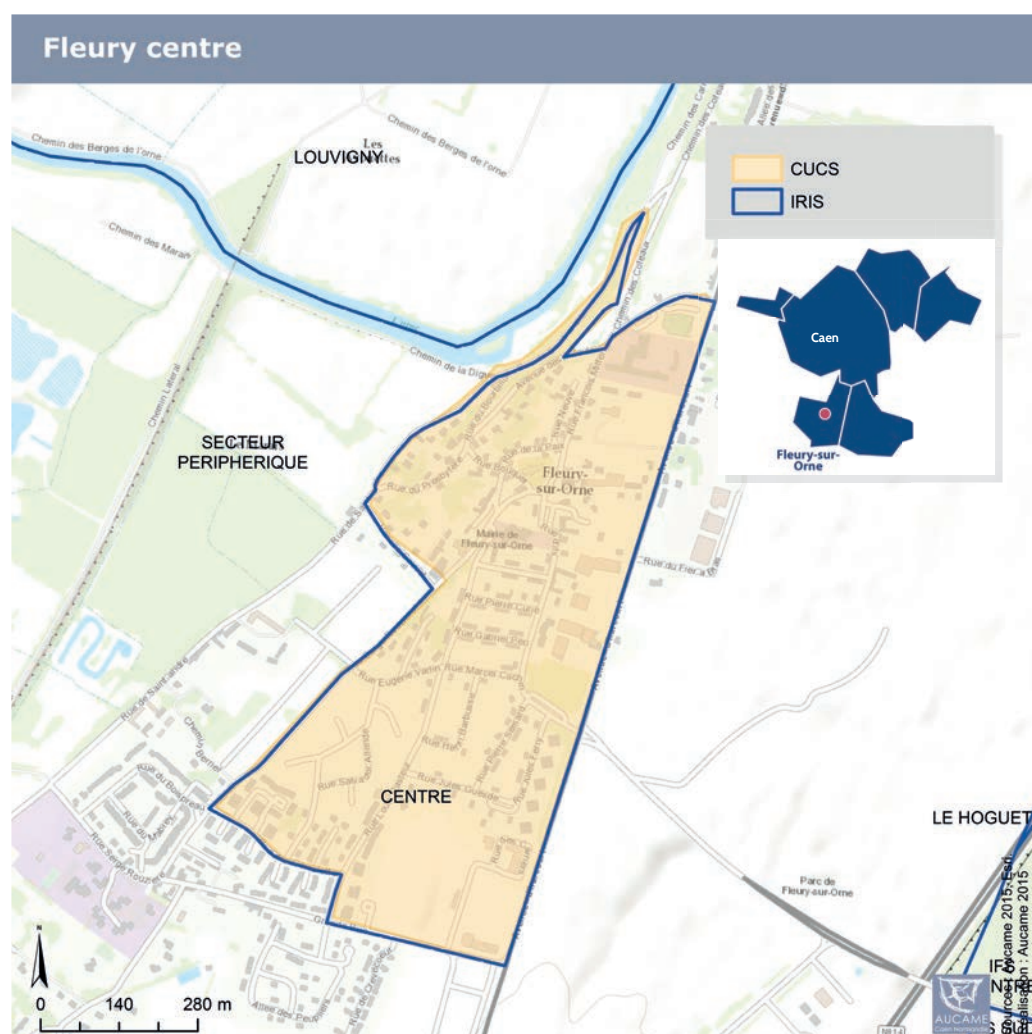



		Évolution (2009-2014)
Population (2014)	1 582 habitants	+ 5,8 %
	262 501	+ 0,5 %
dont femmes	53,7 % de la population	
	52,3 %	
Enfants âgés de 0 à 14 ans	14,8 % de la population	- 7,1 %
	16,4 %	- 1,6 %
Jeunes de 15 à 29 ans	17,6 % de la population	+ 9,3 %
	23,7 %	- 3,6 %
Personnes âgées de 65 ans et plus	22,8 % de la population	+ 11,1 %
	17,0 %	+ 13,5 %
Population étrangère	1,8 % de la population	
	3,5 %	
Population immigrée	3,0 % de la population	
	5,2 %	

NB : En orange, valeurs Caen la mer



Exposition à la bibliothèque
Photo : Ville de Fleury-sur-Orne

Ménages (2014)	761 ménages	+ 10,9 % de 2009 à 2014
	123 403	+ 3,7 %
Personnes seules	37,9 %	des ménages
	42,0 %	
dont hommes vivant seuls	15,1 %	des hommes, tous âges confondus
	16,9 %	
dont femmes vivant seules	23,5 %	des femmes, tous âges confondus
	24,8 %	
Familles monoparentales	13,1 %	des ménages
	9,4 %	
Familles de 3 enfants et plus	5,8 %	des ménages
	4,9 %	
Population vivant dans une structure d'hébergement collectif	0,0 %	de la population
	3,5 %	



Concert d'été
Photo : Ville de Fleury-sur-Orne



Logements (2014)

788

Caen la mer

136 956

Évolution du nombre de logements (2009-2014)

+ 10,5 %

+ 6,1 %

Nombre de pièces par logement (résidences principales)

4,0

3,7

Habitat collectif

35,0 %

54,5 %

Taux de vacance

2,8 %

6,4 %

Occupants (2014)

2,1 occupants par logement

2,1

Propriétaires

49,0 % des ménages

45,3 %

Ménages ayant emménagé depuis moins de 2 ans

9,5 % des ménages

17,7 %

Ménages ayant emménagé depuis plus de 10 ans

58,5 % des ménages

42,6 %

Logements sociaux (2016)

37,5 % des logements

23,5 %

dont en collectif

72,5 % des logements sociaux

74,8 %

Ancienneté des logements dans le parc locatif social (logements construits avant 1974)

39,2 % des logements sociaux

43,7 %

Taux de vacance dans le parc locatif social

2,4 % des logements sociaux

2,1 %

Loyer moyen dans le parc locatif social

311 €

381 €

Locataires emménagés depuis moins d'un an

7,2 % des locataires du parc social

11,8 %

Densité d'occupation du logement :

Sous-occupation

35,0 % des locataires du parc social

31,5 %

Sur-occupation

1,1 % des locataires du parc social

1,6 %

Sources : INSEE, recensement de la population - UHS de Normandie, Répertoire des logements locatifs des bailleurs sociaux (RPLS) et Occupation du parc social (OPS) - DREAL, fichiers fonciers.



Fleury-sur-Orne

Photo : ccWikipedia

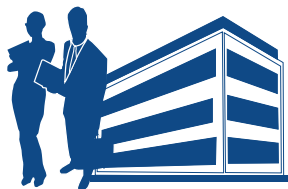

Éducation - Formation (2014 et 2016¹)

Caen la mer

Taux de scolarisation des 2-5 ans en 2014	63,0 % des 2-5 ans	74,6 %
Part des boursiers (collèges et lycées publics et privés) en 2016	Pas d'établissement	20,9 %
Taux de scolarisation des 18-24 ans en 2014	40,8 % des 18-24 ans	66,8 %
Jeunes sans diplôme en 2014	36,9 % des 15-29 ans non scolarisés	n.d
Population sans diplôme en 2014	42,3 % des plus de 15 ans non scolarisés	29,0 %
Personnes diplômées du supérieur en 2014	16,2 % des plus de 15 ans non scolarisés	30,8 %

¹ Selon mention

Sources : INSEE, recensement de la population - Rectorat de l'académie de Caen

Emploi (2014)

Taux d'emploi	56,0 % de la population de 15-64 ans	59,3 %
Taux d'emploi des hommes	59,0 % des hommes de 15-64 ans	60,7 %
Taux d'emploi des femmes	53,3 % des femmes de 15-64 ans	58,0 %
Évolution du nombre d'actifs de 15-64 ans	+ 7,4 % entre 2009 et 2014	- 0,7 %
Temps partiel	23,4 % des salariés de plus de 15 ans	20,1 %
Temps partiel chez les femmes	37,9 % des femmes salariées de plus de 15 ans	29,4 %
Emplois précaires	15,6 % des salariés de plus de 15 ans	17,4 %
Non salariés	10,6 % des actifs de plus de 15 ans ayant un emploi	10,0 %

Chômage (2014)

Taux de chômage	20,9 % des actifs de 15-64 ans	14,7 %
Taux de chômage des hommes	22,2 % des hommes actifs de 15-64 ans	15,2 %
Taux de chômage des femmes	19,6 % des femmes actives de 15-64 ans	14,1 %
Taux de chômage des jeunes	46,4 % des actifs de 15-24 ans	29,2 %

Source : INSEE, recensement de la population



Catégories sociales (2014)

Caen la mer

Cadres et professions intellectuelles supérieures	15,8 % des actifs ayant un emploi de 15-64 ans	19,0 %
Employés	29,1 % des actifs ayant un emploi de 15-64 ans	29,6 %
Ouvriers	24,2 % des actifs ayant un emploi de 15-64 ans	18,0 %

Niveau de revenus (2013)*

Niveau de vie médian	18 726 €	19 956 €
Niveau de vie maximal des " 10 % les plus pauvres "	10 729 €	10 655 €
Écart de niveau de vie entre les " 10 % les plus riches " et les " 10 % les plus pauvres "	3,0	3,4
Taux de pauvreté	15,3 % des ménages	14,4 %
Prestations sociales	7,2 % des revenus disponibles	6,1 %
Minima sociaux	2,5 % des revenus disponibles	1,9 %

*Valeurs communales

Source : INSEE / DGFIP-CNAF-CNAV-CCMSA, Fichier localisé social et fiscal (FILOSOFT)

Précarité - Pauvreté (2016)

Caen la mer

Allocataires CAF	39,5 % des ménages	52,2 %
Ménages à bas revenus	39,5 % des allocataires CAF	32,1 %
Ménages bénéficiant du RSA	20,3 % des allocataires CAF	12,4 %
dont ménages bénéficiant du RSA majoré	2,0 % des allocataires CAF	1,4 %
Ménages percevant la prime d'activité (PPA)	26,9 % des allocataires CAF	21,0 %
Ménages dont le revenu est composé à 100 % de prestations sociales	15,6 % des allocataires CAF	13,7 %
Ménages percevant une aide au logement	60,5 % des allocataires CAF	63,3 %
dont étudiants percevant une APL	n.d.	18,2 %
Ménages percevant une Allocation Adulte Handicapé (AAH)	8,0 % des allocataires CAF	7,0 %

Sources : CAF du Calvados

CMUC** (2015)

Caen la mer

Ménages bénéficiaires de la CMUC	8,8* % de la population couverte par la CNAM***	9,5 %
----------------------------------	---	-------

*Valeur communale

**CMUC : Couverture Maladie Universelle Complémentaire

***CNAM : Caisse Nationale d'Assurance Maladie

Source : Caisse Nationale d'Assurance Maladie (CNAM)



Santé (2016)*

Caen la mer

Médecins libéraux	1,5 pour 1 000 habitants	2,1
généralistes	1,3 pour 1 000 habitants	1,2
spécialistes	0,2 pour 1 000 habitants	0,9
Personnels de santé hors médecins (chirurgiens-dentistes, sages-femmes, infirmiers, kinésithérapeutes etc.)	4,5 pour 1 000 habitants	3,8

Commerces et services (2016)*

Équipements et services :	29,8 pour 1 000 habitants	30,5
Gamme de proximité	18,7 pour 1 000 habitants	19,5
Gamme intermédiaire	9,4 pour 1 000 habitants	8,2
Gamme supérieure	1,7 pour 1 000 habitants	2,8
Commerces	5,4 pour 1 000 habitants	5,3
Services aux particuliers	16,1 pour 1 000 habitants	15,4
Sports, culture et loisirs	0,9 pour 1 000 habitants	2,2

Mobilité (2014)

Équipement automobile (ménages possédant au moins une voiture)	78,3 % des ménages	80,2 %
--	--------------------	--------

*Valeurs communales

Sources : INSEE, Base Permanente des Équipements (BPE) et recensement de la population



Mairie de Fleury-sur-Orne

Photo : Wikipedia

À NOTER :

- Certaines données ne sont pas disponibles à l'échelle de l'IRIS pour des raisons de « secret statistique » : la mention « n.d. » est alors précisée.
- La mention « n.d. » figure également pour certaines données de Caen la mer lorsque la valeur n'est pas calculable à cette échelle.



Quartier situé sur
la commune de
FLEURY-SUR-ORNE

3 078 habitants
en 2014, soit
1,2 % de la
population de
Caen la mer

IRIS* CONCERNÉ :

- Secteur
périphérique

*IRIS : Îlots Regroupés pour
l'Information Statistique.
Les IRIS ont été délimités
par l'INSEE pour diffuser les
résultats du recensement
de la population à une
échelle infra-communale.
Ils peuvent être assimilés à
des quartiers.

DOCUMENT CONÇU
AVEC LES DONNÉES
DES ORGANISMES
SUIVANTS :

- INSEE,
- UHS de Normandie,
- CAF du Calvados,
- DREAL de Basse-Normandie,
- Rectorat de l'Académie de Caen,
- CNAM,
- et DGFIP.

RÉALISATION :



AUCAME
Caen Normandie

La commune de Fleury-sur-Orne est appelée ainsi à partir de 1917. Auparavant, la commune se nomme Allemagne sans doute du fait de la présence d'une garnison d'Alamans de l'armée romaine durant le Bas-Empire. Avec la Première Guerre mondiale qui oppose la France à l'Allemagne, le conseil municipal décide en 1916 de remplacer son nom en hommage à Fleury-devant-Douaumont, une commune martyre de la Meuse, qui fut intégralement détruite lors de la bataille de Verdun. Au Xle siècle, la célèbre pierre de Caen était exploitée essentiellement dans les carrières de la commune. Pendant l'été 1944, à cause des bombardements, ces carrières servirent de refuge aux habitants de l'agglomération caennaise. Durant les années 1990, la commune met l'accent en particulier sur l'urbanisation et le développement économique et amorce de nombreux chantiers sur le secteur périphérique.



Photos : Ville de Fleury-sur-Orne

Carte de situation du quartier

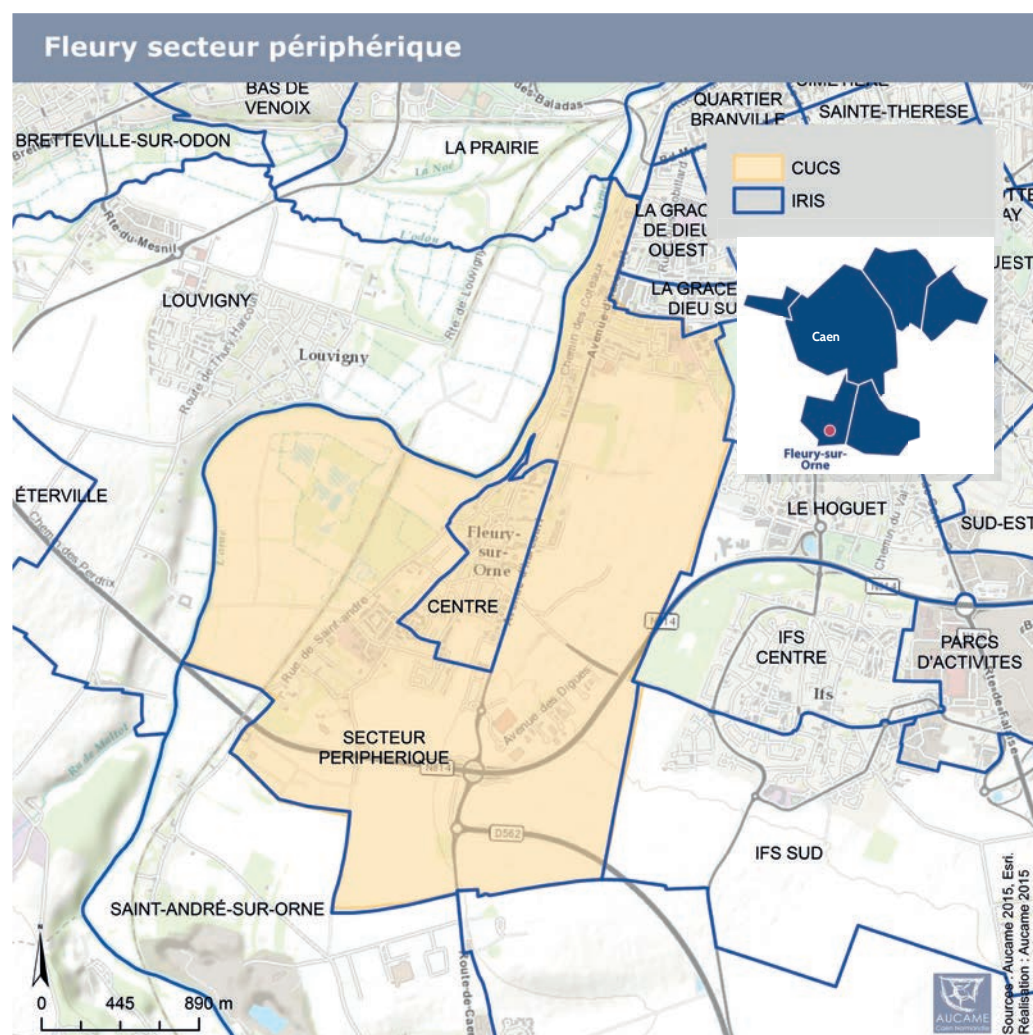



Population (2014)	3 078 habitants	Évolution (2009-2014) + 22,2 %
	262 501	+ 0,5 %
dont femmes	52,5 % de la population	
	52,3 %	
Enfants âgés de 0 à 14 ans	17,4 % de la population	+ 18,3 %
	16,4 %	- 1,6 %
Jeunes de 15 à 29 ans	24,7 % de la population	+ 30,4 %
	23,7 %	- 3,6 %
Personnes âgées de 65 ans et plus	12,2 % de la population	+ 23,3 %
	17,0 %	+ 13,5 %
Population étrangère	3,1 % de la population	
	3,5 %	
Population immigrée	5,1 % de la population	
	5,2 %	



Foyer Soleil
Photo : Ville de Fleury-sur-Orne

NB : En orange, valeurs Caen la mer

Ménages (2014)	1 378 ménages	+ 29,3 % de 2009 à 2014
	123 403	+ 3,7 %
Personnes seules	35,4 % des ménages	
	42,0 %	
dont hommes vivant seuls	12,0 % des hommes, tous âges confondus	
	16,9 %	
dont femmes vivant seules	22,7 % des femmes, tous âges confondus	
	24,8 %	
Familles monoparentales	11,7 % des ménages	
	9,4 %	
Familles de 3 enfants et plus	6,5 % des ménages	
	4,9 %	
Population vivant dans une structure d'hébergement collectif	1,9 % de la population	
	3,5 %	



Fête des voisins à Fleury-sur-Orne
Photo : Ville de Fleury-sur-Orne

Sources : INSEE, Recensement de la population



Logements (2014)

1 480

Caen la mer

136 956

Évolution du nombre de logements (2009-2014)

+ 33,1 %

+ 6,1 %

Nombre de pièces par logement (résidences principales)

3,7

3,7

Habitat collectif

42,5 %

54,5 %

Taux de vacance

5,6 %

6,4 %

Occupants (2014)

2,2 occupants par logement

2,1

Propriétaires

40,9 % des ménages

45,3 %

Ménages ayant emménagé depuis moins de 2 ans

27,8 % des ménages

17,7 %

Ménages ayant emménagé depuis plus de 10 ans

41,2 % des ménages

42,6 %

Logements sociaux (2016)

20,1 % des logements

23,5 %

dont en collectif

62,8 % des logements sociaux

74,8 %

Ancienneté des logements dans le parc locatif social (logements construits avant 1974)

0,0 % des logements sociaux

43,7 %

Taux de vacance dans le parc locatif social

2,2 % des logements sociaux

2,1 %

Loyer moyen dans le parc locatif social

438 €

381 €

Locataires emménagés depuis moins d'un an

10,1 % des locataires du parc social

11,8 %

Densité d'occupation du logement :

Sous-occupation

24,6 % des locataires du parc social

31,5 %

Sur-occupation

2,4 % des locataires du parc social

1,6 %

Sources : INSEE, recensement de la population - UHS de Normandie, Répertoire des logements locatifs des bailleurs sociaux (RPLS) et Occupation du parc social (OPS) - DREAL, fichiers fonciers.



Eglise Notre-Dame-de-Basse-Allemagne

Photo : fleury-sur-orne.fr



Éducation - Formation (2014 et 2016¹)

Caen la mer

Taux de scolarisation des 2-5 ans en 2014	67,6 % des 2-5 ans	74,6 %
Part des boursiers (collèges et lycées publics et privés) en 2016	Pas d'établissement	20,9 %
Taux de scolarisation des 18-24 ans en 2014	38,4 % des 18-24 ans	66,8 %
Jeunes sans diplôme en 2014	16,9 % des 15-29 ans non scolarisés	n.d
Population sans diplôme en 2014	30,8 % des plus de 15 ans non scolarisés	29,0 %
Personnes diplômées du supérieur en 2014	25,7 % des plus de 15 ans non scolarisés	30,8 %

¹ Selon mention

Sources : INSEE, recensement de la population - Rectorat de l'académie de Caen

Emploi (2014)

Taux d'emploi	63,5 % de la population de 15-64 ans	59,3 %
Taux d'emploi des hommes	66,1 % des hommes de 15-64 ans	60,7 %
Taux d'emploi des femmes	61,2 % des femmes de 15-64 ans	58,0 %
Évolution du nombre d'actifs de 15-64 ans	+ 25,9 % entre 2009 et 2014	- 0,7 %
Temps partiel	18,1 % des salariés de plus de 15 ans	20,1 %
Temps partiel chez les femmes	29,4 % des femmes salariées de plus de 15 ans	29,4 %
Emplois précaires	16,0 % des salariés de plus de 15 ans	17,4 %
Non salariés	9,1 % des actifs de plus de 15 ans ayant un emploi	10,0 %

Chômage (2014)

Taux de chômage	13,0 % des actifs de 15-64 ans	14,7 %
Taux de chômage des hommes	12,3 % des hommes actifs de 15-64 ans	15,2 %
Taux de chômage des femmes	13,7 % des femmes actives de 15-64 ans	14,1 %
Taux de chômage des jeunes	22,3 % des actifs de 15-24 ans	29,2 %

Source : INSEE, recensement de la population



Catégories sociales (2014)

Caen la mer

Cadres et professions intellectuelles supérieures	12,0 % des actifs ayant un emploi de 15-64 ans	19,0 %
Employés	33,1 % des actifs ayant un emploi de 15-64 ans	29,6 %
Ouvriers	18,6 % des actifs ayant un emploi de 15-64 ans	18,0 %

Niveau de revenus (2013)*

Niveau de vie médian	18 726 €	19 956 €
Niveau de vie maximal des "10 % les plus pauvres"	10 729 €	10 655 €
Écart de niveau de vie entre les "10 % les plus riches" et les "10 % les plus pauvres"	3,0	3,4
Taux de pauvreté	15,3 % des ménages	14,4 %
Prestations sociales	7,2 % des revenus disponibles	6,1 %
Minima sociaux	2,5 % des revenus disponibles	1,9 %

*Valeurs communales

Source : INSEE / DGFIP-CNAF-CNAV-CCMSA, Fichier localisé social et fiscal (FILOSOFT)

Précarité - Pauvreté (2016)

Caen la mer

Allocataires CAF	56,2 % des ménages	52,2 %
Ménages à bas revenus	32,6 % des allocataires CAF	32,1 %
Ménages bénéficiant du RSA	9,9 % des allocataires CAF	12,4 %
dont ménages bénéficiant du RSA majoré	1,0 % des allocataires CAF	1,4 %
Ménages percevant la prime d'activité (PPA)	30,0 % des allocataires CAF	21,0 %
Ménages dont le revenu est composé à 100 % de prestations sociales	13,7 % des allocataires CAF	13,7 %
Ménages percevant une aide au logement	57,0 % des allocataires CAF	63,3 %
dont étudiants percevant une APL	3,7 % des allocataires CAF	18,2 %
Ménages percevant une Allocation Adulte Handicapé (AAH)	12,7 % des allocataires CAF	7,0 %

Sources : CAF du Calvados

CMUC** (2015)

Caen la mer

Ménages bénéficiaires de la CMUC	8,8* % de la population couverte par la CNAM***	9,5 %
----------------------------------	---	-------

*Valeur communale

Source : Caisse Nationale d'Assurance Maladie (CNAM)

**CMUC : Couverture Maladie Universelle Complémentaire

***CNAM : Caisse Nationale d'Assurance Maladie



Santé (2016)*

Caen la mer

Médecins libéraux	1,5 pour 1 000 habitants	2,1
généralistes	1,3 pour 1 000 habitants	1,2
spécialistes	0,2 pour 1 000 habitants	0,9
Personnels de santé hors médecins (chirurgiens-dentistes, sages-femmes, infirmiers, kinésithérapeutes etc.)	4,5 pour 1 000 habitants	3,8

Commerces et services (2016)*

Équipements et services :	29,8 pour 1 000 habitants	30,5
Gamme de proximité	18,7 pour 1 000 habitants	19,5
Gamme intermédiaire	9,4 pour 1 000 habitants	8,2
Gamme supérieure	1,7 pour 1 000 habitants	2,8
Commerces	5,4 pour 1 000 habitants	5,3
Services aux particuliers	16,1 pour 1 000 habitants	15,4
Sports, culture et loisirs	0,9 pour 1 000 habitants	2,2

Mobilité (2014)

Équipement automobile (ménages possédant au moins une voiture)	87,3 % des ménages	80,2 %
--	--------------------	--------

*Valeurs communales

Sources : INSEE, Base Permanente des Équipements (BPE) et recensement de la population



Photo : Aucame

À NOTER :

- Certaines données ne sont pas disponibles à l'échelle de l'IRIS pour des raisons de « secret statistique » : la mention « n.d. » est alors précisée.
- La mention « n.d. » figure également pour certaines données de Caen la mer lorsque la valeur n'est pas calculable à cette échelle.



Quartier situé sur
la commune de
CAEN

1 626 habitants
en 2014, soit
0,6 % de la
population de
Caen la mer

IRIS* CONCERNÉ :

- Hameau de la Folie Couvrechef

*IRIS : Îlots Regroupés pour l'Information Statistique. Les IRIS ont été délimités par l'INSEE pour diffuser les résultats du recensement de la population à une échelle infra-communale. Ils peuvent être assimilés à des quartiers.

DOCUMENT CONÇU
AVEC LES DONNÉES
DES ORGANISMES
SUIVANTS :

- INSEE,
- UHS de Normandie,
- CAF du Calvados,
- DREAL de Basse-Normandie,
- Rectorat de l'Académie de Caen,
- CNAM,
- et DGFiP.

RÉALISATION :



AUCAME
Caen Normandie

Le nom de ce quartier vient de la fusion de deux hameaux, La Folie et Couvrechef, situés le long de la route menant d'Epron à Saint-Germain-la-Blanche-Herbe. Situé sur le plateau au-dessus de la basse vallée de l'Orne et exempt de relief, ce territoire est resté pendant longtemps consacré à l'agriculture. Des carrières y furent également creusées pour exploiter la pierre de Caen. Au début des années 1970, la ville de Caen connaît une très forte croissance démographique, ce qui la pousse à étendre son territoire. Une zone d'aménagement concertée est alors créée sur la Folie Couvrechef. A l'origine prévu pour accueillir des logements, le quartier a ensuite reçu de nombreux équipements, comme le Mémorial, qui l'ont diversifié.



Photos : Ville de Caen

Carte de situation du quartier

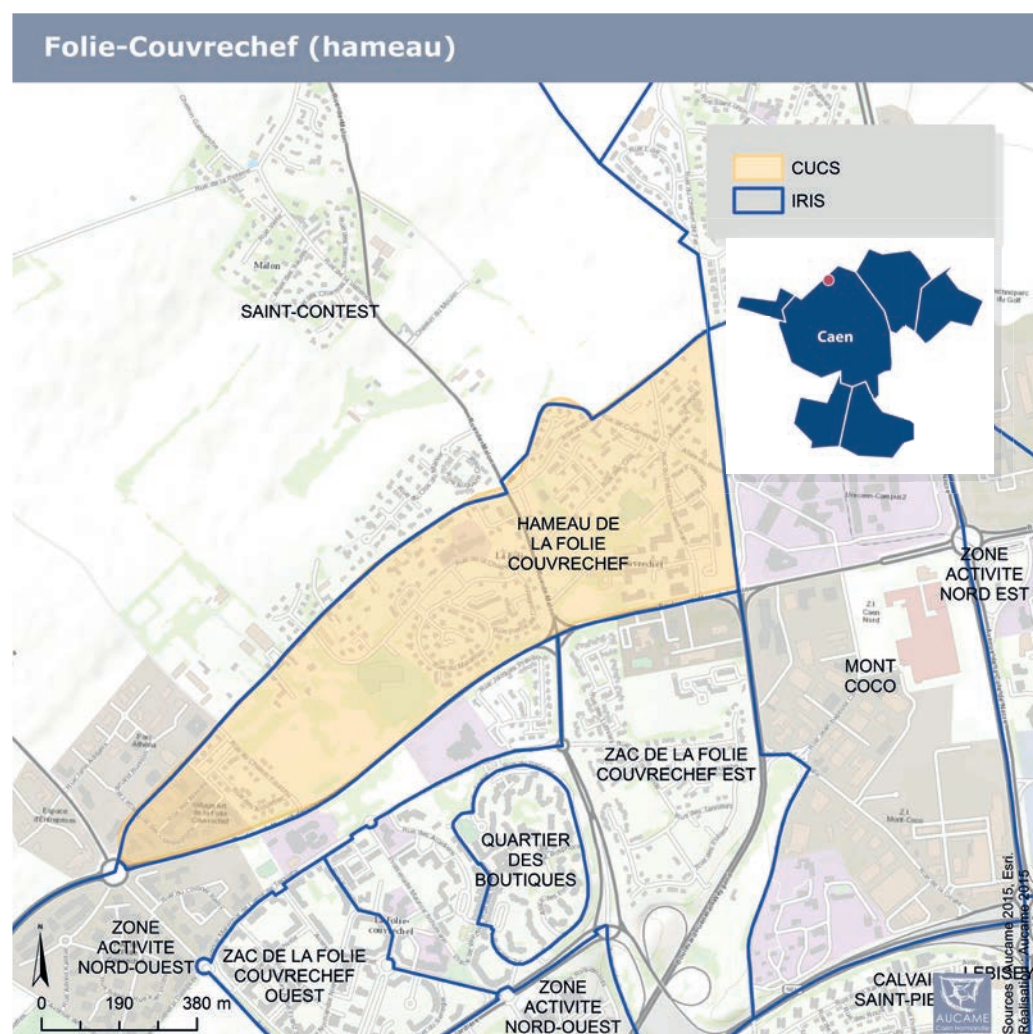



		Évolution (2009-2014)
Population (2014)	1 626 habitants <i>262 501</i>	- 10,3 % <i>+ 0,5 %</i>
dont femmes	54,2 % de la population <i>52,3 %</i>	
Enfants âgés de 0 à 14 ans	11,7 % de la population <i>16,4 %</i>	- 28,4 % <i>- 1,6 %</i>
Jeunes de 15 à 29 ans	19,1 % de la population <i>23,7 %</i>	- 33,1 % <i>- 3,6 %</i>
Personnes âgées de 65 ans et plus	27,1 % de la population <i>17,0 %</i>	+ 35,5 % <i>+ 13,5 %</i>
Population étrangère	4,8 % de la population <i>3,5 %</i>	
Population immigrée	6,2 % de la population <i>5,2 %</i>	



Le Mini-Ranch, installé lors des Jeux Equestres Mondiaux 2014, dans le quartier de la Folie Couvertech.
Photo : ©Ouest-France

NB : En orange, valeurs Caen la mer

Ménages (2014)	739 ménages <i>123 403</i>	- 8,5 % de 2009 à 2014 <i>+ 3,7 %</i>
Personnes seules	35,7 % <i>42,0 %</i>	des ménages
dont hommes vivant seuls	12,6 % <i>16,9 %</i>	des hommes, tous âges confondus
dont femmes vivant seules	23,0 % <i>24,8 %</i>	des femmes, tous âges confondus
Familles monoparentales	8,8 % <i>9,4 %</i>	des ménages
Familles de 3 enfants et plus	3,7 % <i>4,9 %</i>	des ménages
Population vivant dans une structure d'hébergement collectif	6,4 % <i>3,5 %</i>	de la population



Animation de quartier
Photo : ©Ouest-France



Caen la mer

Logements (2014)

815

136 956

Évolution du nombre de logements (2009-2014)

- 1,0 %

+ 6,1 %

Nombre de pièces par logement (résidences principales)

4,1

3,7

Habitat collectif

42,2 %

54,5 %

Taux de vacance

1,8 %

6,4 %

Occupants (2014)

2,1 occupants par logement

2,1

Propriétaires

62,3 % des ménages

45,3 %

Ménages ayant emménagé depuis moins de 2 ans

11,3 % des ménages

17,7 %

Ménages ayant emménagé depuis plus de 10 ans

57,9 % des ménages

42,6 %

Logements sociaux (2016)

14,3 % des logements

23,5 %

dont en collectif

52,1 % des logements sociaux

74,8 %

Ancienneté des logements dans le parc locatif social (logements construits avant 1974)

83,2 % des logements sociaux

43,7 %

Taux de vacance dans le parc locatif social

7,6 % des logements sociaux

2,1 %

Loyer moyen dans le parc locatif social

332 €

381 €

Locataires emménagés depuis moins d'un an

9,8 % des locataires du parc social

11,8 %

Densité d'occupation du logement :

Sous-occupation

40,2 % des locataires du parc social

31,5 %

Sur-occupation

2,2 % des locataires du parc social

1,6 %

Sources : INSEE, recensement de la population - UHS de Normandie, Répertoire des logements locatifs des bailleurs sociaux (RPLS) et Occupation du parc social (OPS) - DREAL, fichiers fonciers.



Animation de quartier
Photo : ©Ouest-France



Éducation - Formation (2014 et 2016¹)

Caen la mer

Taux de scolarisation des 2-5 ans en 2014	63,2 % des 2-5 ans	74,6 %
Part des boursiers (collèges et lycées publics et privés) en 2016	18,7 % des élèves scolarisés dans le quartier	20,9 %
Taux de scolarisation des 18-24 ans en 2014	79,7 % des 18-24 ans	66,8 %
Jeunes sans diplôme en 2014	12,3 % des 15-29 ans non scolarisés	n.d
Population sans diplôme en 2014	30,6 % des plus de 15 ans non scolarisés	29,0 %
Personnes diplômées du supérieur en 2014	37,8 % des plus de 15 ans non scolarisés	30,8 %

¹ Selon mention

Sources : INSEE, recensement de la population - Rectorat de l'académie de Caen

Emploi (2014)

Taux d'emploi	57,9 % de la population de 15-64 ans	59,3 %
Taux d'emploi des hommes	51,0 % des hommes de 15-64 ans	60,7 %
Taux d'emploi des femmes	64,3 % des femmes de 15-64 ans	58,0 %
Évolution du nombre d'actifs de 15-64 ans	- 14,8 % entre 2009 et 2014	- 0,7 %
Temps partiel	23,6 % des salariés de plus de 15 ans	20,1 %
Temps partiel chez les femmes	33,8 % des femmes salariées de plus de 15 ans	29,4 %
Emplois précaires	14,3 % des salariés de plus de 15 ans	17,4 %
Non salariés	10,0 % des actifs de plus de 15 ans ayant un emploi	10,0 %

Chômage (2014)

Taux de chômage	11,5 % des actifs de 15-64 ans	14,7 %
Taux de chômage des hommes	15,5 % des hommes actifs de 15-64 ans	15,2 %
Taux de chômage des femmes	8,3 % des femmes actives de 15-64 ans	14,1 %
Taux de chômage des jeunes	20,5 % des actifs de 15-24 ans	29,2 %

Source : INSEE, recensement de la population



Catégories sociales (2014)

Caen la mer

Cadres et professions intellectuelles supérieures	18,7 % des actifs ayant un emploi de 15-64 ans	19,0 %
Employés	25,3 % des actifs ayant un emploi de 15-64 ans	29,6 %
Ouvriers	14,7 % des actifs ayant un emploi de 15-64 ans	18,0 %

Niveau de revenus (2013)

Niveau de vie médian	22 226 €	19 956 €
Niveau de vie maximal des " 10 % les plus pauvres "	9 461 €	10 655 €
Écart de niveau de vie entre les " 10 % les plus riches " et les " 10 % les plus pauvres "	4,3	3,4
Taux de pauvreté	15,8 % des ménages	14,4 %
Prestations sociales	4,4 % des revenus disponibles	6,1 %
Minima sociaux	1,5 % des revenus disponibles	1,9 %

Source : INSEE / DGFIP-CNAF-CNAV-CCMSA, Fichier localisé social et fiscal (FILOSOFT)

Précarité - Pauvreté (2016)

Caen la mer

Allocataires CAF	63,5 % des ménages	52,2 %
Ménages à bas revenus	22,8 % des allocataires CAF	32,1 %
Ménages bénéficiant du RSA	8,7 % des allocataires CAF	12,4 %
dont ménages bénéficiant du RSA majoré	1,1 % des allocataires CAF	1,4 %
Ménages percevant la prime d'activité (PPA)	11,3 % des allocataires CAF	21,0 %
Ménages dont le revenu est composé à 100 % de prestations sociales	11,1 % des allocataires CAF	13,7 %
Ménages percevant une aide au logement	78,5 % des allocataires CAF	63,3 %
dont étudiants percevant une APL	48,0 % des allocataires CAF	18,2 %
Ménages percevant une Allocation Adulte Handicapé (AAH)	3,6 % des allocataires CAF	7,0 %

Sources : CAF du Calvados

CMUC** (2015)

Caen la mer

Ménages bénéficiaires de la CMUC	10,4 % de la population couverte par la CNAM***	9,5 %
----------------------------------	---	-------

**CMUC : Couverture Maladie Universelle Complémentaire

***CNAM : Caisse Nationale d'Assurance Maladie

Source : Caisse Nationale d'Assurance Maladie (CNAM)



Santé (2016)

Caen la mer

Médecins libéraux	0,0 pour 1 000 habitants	2,1
généralistes	0,0 pour 1 000 habitants	1,2
spécialistes	0,0 pour 1 000 habitants	0,9
Personnels de santé hors médecins (chirurgiens-dentistes, sages-femmes, infirmiers, kinésithérapeutes etc.)	0,0 pour 1 000 habitants	3,8

Commerces et services (2016)

Équipements et services :	19,1 pour 1 000 habitants	30,5
Gamme de proximité	14,1 pour 1 000 habitants	19,5
Gamme intermédiaire	2,5 pour 1 000 habitants	8,2
Gamme supérieure	2,5 pour 1 000 habitants	2,8
Commerces	0,0 pour 1 000 habitants	5,3
Services aux particuliers	11,1 pour 1 000 habitants	15,4
Sports, culture et loisirs	6,1 pour 1 000 habitants	2,2

Mobilité (2014)

Équipement automobile (ménages possédant au moins une voiture)	86,5 % des ménages	80,2 %
--	--------------------	--------

Sources : INSEE, Base Permanente des Équipements (BPE) et recensement de la population



Parc de la Fossette

Photo : wikimedia

À NOTER :

- Certaines données ne sont pas disponibles à l'échelle de l'IRIS pour des raisons de « secret statistique » : la mention « n.d. » est alors précisée.
- La mention « n.d. » figure également pour certaines données de Caen la mer lorsque la valeur n'est pas calculable à cette échelle.



Quartier situé sur
la commune de
IFS

3 007 habitants
en 2014, soit 1,1 %
de la population
de Caen la mer

IRIS* CONCERNÉ :
• Le Hoguet

*IRIS : Îlots Regroupés pour
l'Information Statistique.
Les IRIS ont été délimités
par l'INSEE pour diffuser les
résultats du recensement
de la population à une
échelle infra-communale.
Ils peuvent être assimilés à
des quartiers.

DOCUMENT CONÇU
AVEC LES DONNÉES
DES ORGANISMES
SUIVANTS :

- INSEE,
- UHS de Normandie,
- CAF du Calvados,
- DREAL de Basse-Normandie,
- Rectorat de l'Académie de Caen,
- CNAM,
- et DGFIP.

RÉALISATION :



AUCAME
Caen Normandie

Ifs est une bourgade rurale vivant essentiellement de l'activité agricole jusqu'aux Trente Glorieuses. Le dynamisme économique de l'époque de l'agglomération caennaise va influencer sur le développement urbain de la commune. A la fin des années 1980, un important projet de développement maîtrisé à l'échelle de la commune est décidé pour mettre en place une continuité entre les quartiers et pour multiplier ses fonctions. Le quartier du Hoguet, qui fait le lien entre les quartiers du Bourg et de la Plaine, et dont la réalisation a débuté au milieu des années 1990, se situe au centre du territoire communal. Il devient une sorte de nouveau « cœur de ville » de la commune d'Ifs. Les années 2000-2010 voient s'achever la construction des derniers logements dans sa partie occidentale. Près de 900 ont été construits au total.



Photos : Ville d'Ifs

Carte de situation du quartier

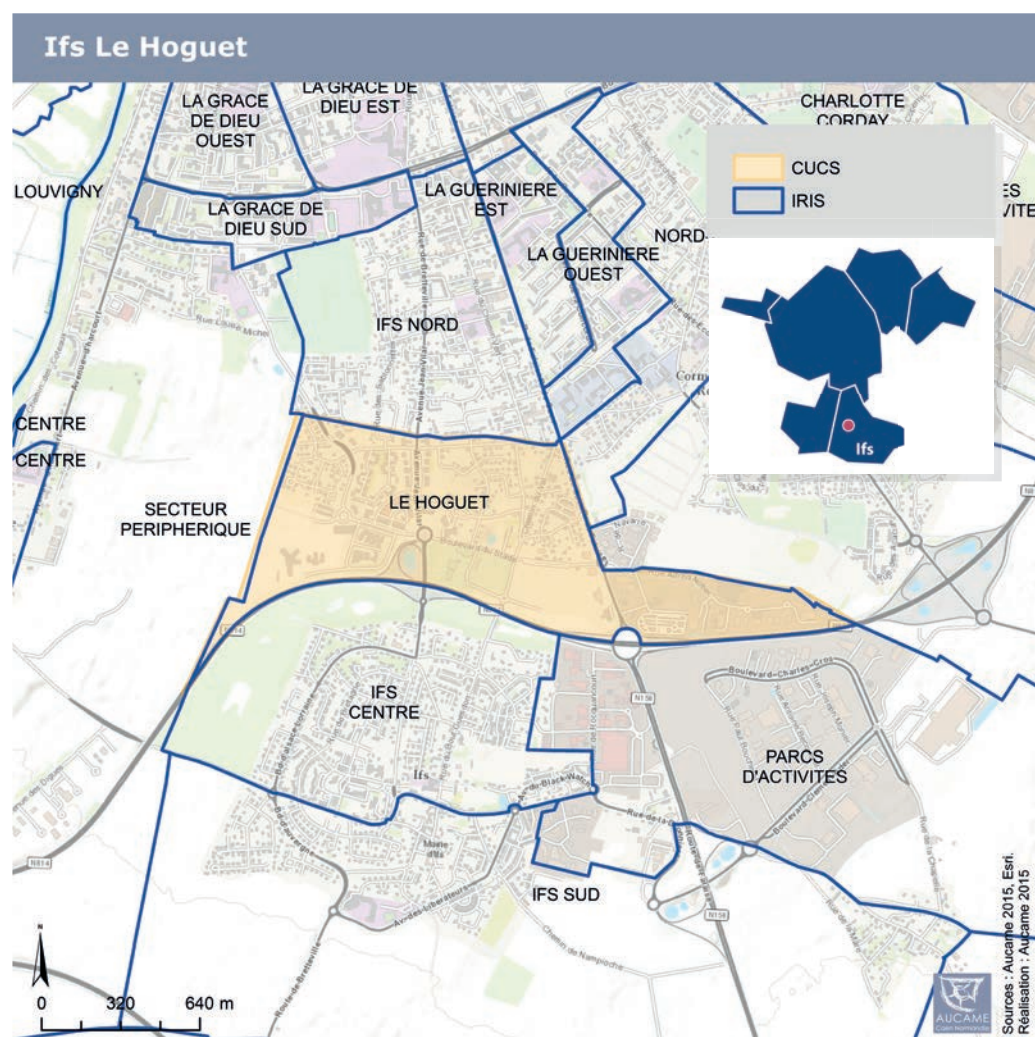



		Évolution (2009-2014)
Population (2014)	3 007 habitants	+ 8,1 %
	262 501	+ 0,5 %
dont femmes	53,9 % de la population	
	52,3 %	
Enfants âgés de 0 à 14 ans	25,2 % de la population	- 4,2 %
	16,4 %	- 1,6 %
Jeunes de 15 à 29 ans	18,7 % de la population	+ 1,1 %
	23,7 %	- 3,6 %
Personnes âgées de 65 ans et plus	13,9 % de la population	+ 190,0 %
	17,0 %	+ 13,5 %
Population étrangère	5,6 % de la population	
	3,5 %	
Population immigrée	9,2 % de la population	
	5,2 %	



Art de rue
Photo : Ville d'Ifs

NB : En orange, valeurs Caen la mer

Ménages (2014)	933 ménages	- 5,0 % de 2009 à 2014
	123 403	+ 3,7 %
Personnes seules	18,2 %	des ménages
	42,0 %	
dont hommes vivant seuls	5,4 %	des hommes, tous âges confondus
	16,9 %	
dont femmes vivant seules	10,2 %	des femmes, tous âges confondus
	24,8 %	
Familles monoparentales	20,5 %	des ménages
	9,4 %	
Familles de 3 enfants et plus	15,9 %	des ménages
	4,9 %	
Population vivant dans une structure d'hébergement collectif	9,7 %	de la population
	3,5 %	



Crèche F. Dolto



Caen la mer

Logements (2014)

957

136 956

Évolution du nombre de logements (2009-2014)

- 4,7 %

+ 6,1 %

Nombre de pièces par logement (résidences principales)

4,2

3,7

Habitat collectif

30,8 %

54,5 %

Taux de vacance

2,2 %

6,4 %

Occupants (2014)

2,9 occupants par logement

2,1

Propriétaires

37,5 % des ménages

45,3 %

Ménages ayant emménagé depuis moins de 2 ans

12,4 % des ménages

17,7 %

Ménages ayant emménagé depuis plus de 10 ans

35,4 % des ménages

42,6 %

Logements sociaux (2016)

21,1 % des logements

23,5 %

dont en collectif

71,1 % des logements sociaux

74,8 %

Ancienneté des logements dans le parc locatif social (logements construits avant 1974)

0,0 % des logements sociaux

43,7 %

Taux de vacance dans le parc locatif social

3,0 % des logements sociaux

2,1 %

Loyer moyen dans le parc locatif social

466 €

381 €

Locataires emménagés depuis moins d'un an

9,4 % des locataires du parc social

11,8 %

Densité d'occupation du logement :

Sous-occupation

14,6 % des locataires du parc social

31,5 %

Sur-occupation

4,3 % des locataires du parc social

1,6 %

Sources : INSEE, recensement de la population - UHS de Normandie, Répertoire des logements locatifs des bailleurs sociaux (RPLS) et Occupation du parc social (OPS) - DREAL, fichiers fonciers.



Développement du lien intergénérationnel, EHPAD « Les jardins d'Elsa »

Photos : Ville d'Ifs



Éducation - Formation (2014 et 2016¹)

Caen la mer

Taux de scolarisation des 2-5 ans en 2014	79,3 % des 2-5 ans	74,6 %
Part des boursiers (collèges et lycées publics et privés) en 2016	23,1 % des élèves scolarisés dans le quartier	20,9 %
Taux de scolarisation des 18-24 ans en 2014	64,5 % des 18-24 ans	66,8 %
Jeunes sans diplôme en 2014	19,5 % des 15-29 ans non scolarisés	n.d
Population sans diplôme en 2014	37,8 % des plus de 15 ans non scolarisés	29,0 %
Personnes diplômées du supérieur en 2014	20,0 % des plus de 15 ans non scolarisés	30,8 %

¹ Selon mention

Sources : INSEE, recensement de la population - Rectorat de l'académie de Caen

Emploi (2014)

Taux d'emploi	58,3 % de la population de 15-64 ans	59,3 %
Taux d'emploi des hommes	63,2 % des hommes de 15-64 ans	60,7 %
Taux d'emploi des femmes	54,2 % des femmes de 15-64 ans	58,0 %
Évolution du nombre d'actifs de 15-64 ans	- 10,0 % entre 2009 et 2014	- 0,7 %
Temps partiel	20,7 % des salariés de plus de 15 ans	20,1 %
Temps partiel chez les femmes	30,7 % des femmes salariées de plus de 15 ans	29,4 %
Emplois précaires	12,5 % des salariés de plus de 15 ans	17,4 %
Non salariés	10,9 % des actifs de plus de 15 ans ayant un emploi	10,0 %

Chômage (2014)

Taux de chômage	15,5 % des actifs de 15-64 ans	14,7 %
Taux de chômage des hommes	14,5 % des hommes actifs de 15-64 ans	15,2 %
Taux de chômage des femmes	16,5 % des femmes actives de 15-64 ans	14,1 %
Taux de chômage des jeunes	37,4 % des actifs de 15-24 ans	29,2 %

Source : INSEE, recensement de la population



Catégories sociales (2014)

Caen la mer

Cadres et professions intellectuelles supérieures	13,0 % des actifs ayant un emploi de 15-64 ans	19,0 %
Employés	28,6 % des actifs ayant un emploi de 15-64 ans	29,6 %
Ouvriers	25,1 % des actifs ayant un emploi de 15-64 ans	18,0 %

Niveau de revenus (2013)

Niveau de vie médian	17 902 €	19 956 €
Niveau de vie maximal des " 10 % les plus pauvres "	9 787 €	10 655 €
Écart de niveau de vie entre les " 10 % les plus riches " et les " 10 % les plus pauvres "	3,0	3,4
Taux de pauvreté	n.d.	14,4 %
Prestations sociales	11,0 % des revenus disponibles	6,1 %
Minima sociaux	3,2 % des revenus disponibles	1,9 %

Source : INSEE / DGFIP-CNAF-CNAV-CCMSA, Fichier localisé social et fiscal (FILOSOFT)

Précarité - Pauvreté (2016)

Caen la mer

Allocataires CAF	75,6 % des ménages	52,2 %
Ménages à bas revenus	26,5 % des allocataires CAF	32,1 %
Ménages bénéficiant du RSA	5,8 % des allocataires CAF	12,4 %
dont ménages bénéficiant du RSA majoré	0,9 % des allocataires CAF	1,4 %
Ménages percevant la prime d'activité (PPA)	21,6 % des allocataires CAF	21,0 %
Ménages dont le revenu est composé à 100 % de prestations sociales	11,1 % des allocataires CAF	13,7 %
Ménages percevant une aide au logement	64,1 % des allocataires CAF	63,3 %
dont étudiants percevant une APL	12,2 % des allocataires CAF	18,2 %
Ménages percevant une Allocation Adulte Handicapé (AAH)	14,2 % des allocataires CAF	7,0 %

Sources : CAF du Calvados

CMUC** (2015)

Caen la mer

Ménages bénéficiaires de la CMUC	Population couverte par la CNAM*** : n.d.	9,5 %
----------------------------------	---	-------

**CMUC : Couverture Maladie Universelle Complémentaire

***CNAM : Caisse Nationale d'Assurance Maladie

Source : Caisse Nationale d'Assurance Maladie (CNAM)



Santé (2016)

Caen la mer

Médecins libéraux	0,7 pour 1 000 habitants	2,1
généralistes	0,7 pour 1 000 habitants	1,2
spécialistes	0,0 pour 1 000 habitants	0,9
Personnels de santé hors médecins (chirurgiens-dentistes, sages-femmes, infirmiers, kinésithérapeutes etc.)	2,0 pour 1 000 habitants	3,8

Commerces et services (2016)

Équipements et services :	17,3 pour 1 000 habitants	30,5
Gamme de proximité	10,6 pour 1 000 habitants	19,5
Gamme intermédiaire	4,7 pour 1 000 habitants	8,2
Gamme supérieure	2,0 pour 1 000 habitants	2,8
Commerces	1,3 pour 1 000 habitants	5,3
Services aux particuliers	10,3 pour 1 000 habitants	15,4
Sports, culture et loisirs	1,3 pour 1 000 habitants	2,2

Mobilité (2014)

Équipement automobile (ménages possédant au moins une voiture)	87,7 % des ménages	80,2 %
--	--------------------	--------

Sources : INSEE, Base Permanente des Équipements (BPE) et recensement de la population



Photo : Ville d'Ifs

À NOTER :

- Certaines données ne sont pas disponibles à l'échelle de l'IRIS pour des raisons de « secret statistique » : la mention « n.d. » est alors précisée.
- La mention « n.d. » figure également pour certaines données de Caen la mer lorsque la valeur n'est pas calculable à cette échelle.



Quartier situé sur
la commune de
Ifs

3 215 habitants
en 2014, soit
1,2 % de la
population de
Caen la mer

IRIS* CONCERNÉ :
• Ifs centre

*IRIS : Îlots Regroupés pour
l'Information Statistique.
Les IRIS ont été délimités
par l'INSEE pour diffuser les
résultats du recensement
de la population à une
échelle infra-communale.
Ils peuvent être assimilés à
des quartiers.

DOCUMENT CONÇU
AVEC LES DONNÉES
DES ORGANISMES
SUIVANTS :

- INSEE,
- UHS de Normandie,
- CAF du Calvados,
- DREAL de Basse-Normandie,
- Rectorat de l'Académie de Caen,
- CNAM,
- et DGFIP.

RÉALISATION :



AUCAME
Caen Normandie

Au sortir de la Seconde Guerre mondiale, la commune n'était encore qu'un village rural d'un millier d'âmes, situé dans la plaine de Caen et vivant de l'activité agricole. Le quartier du Bourg (au centre du territoire communal) est le noyau le plus ancien de la commune. Avant la Seconde Guerre mondiale, il se résumait à la rue du Bout Guesdon, longue rue de chaque côté de laquelle se dressaient les maisons en plaquettes calcaires issues du sous-sol. Au cours des « Trente Glorieuses », la relance économique que connaît l'agglomération caennaise a une incidence sur le développement urbain qui s'effectue sur la Ville de Caen mais aussi sur les villes « périphériques ». Le quartier du Bourg connaît alors une étape d'urbanisation conséquente. Ce centre historique accueille l'hôtel de ville ainsi que de nombreux équipements (scolaires, culturels, culturels, etc.).

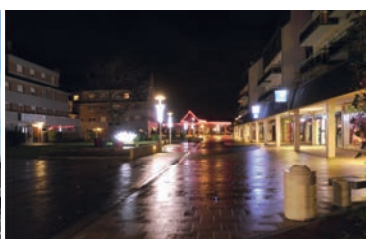

Photos : Ville d'Ifs

Carte de situation du quartier

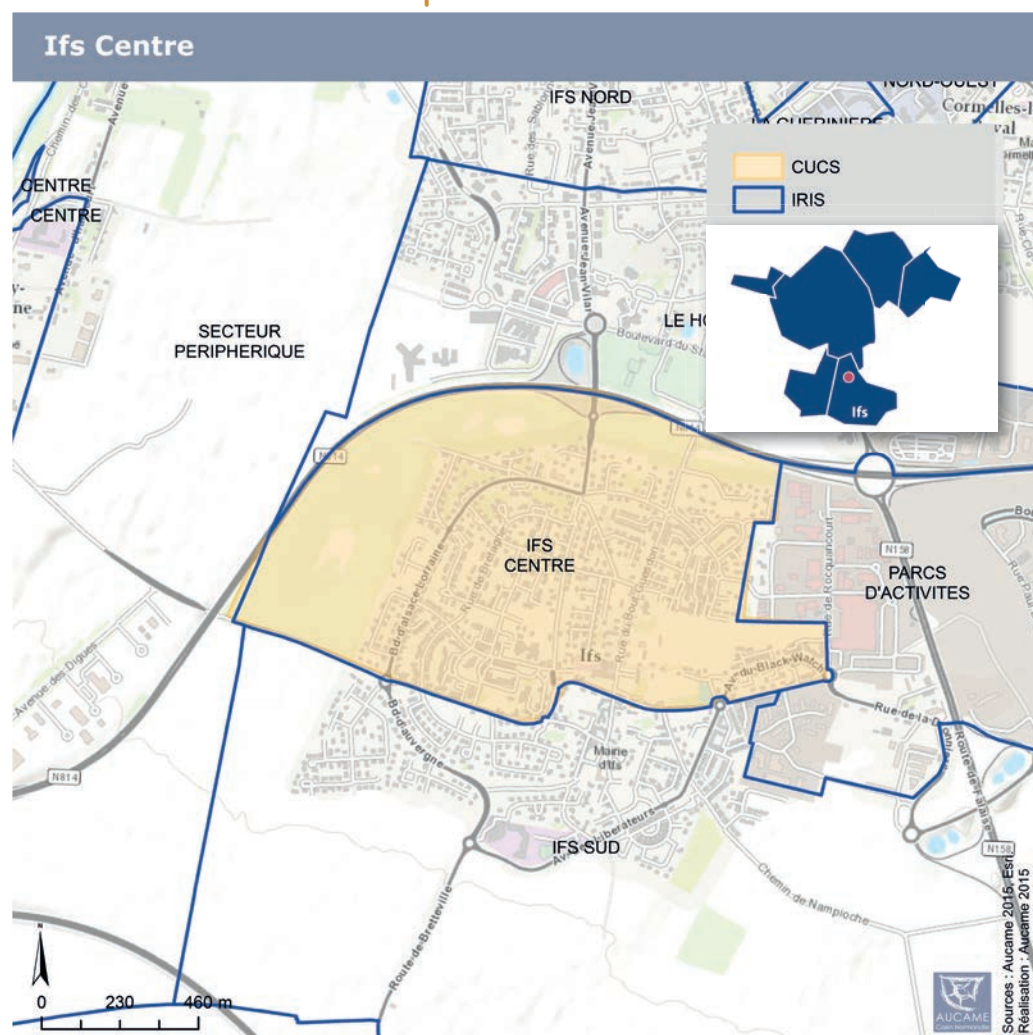

Sources : AUCAME 2015, Esri
Réalisation : AUCAME 2015



		Évolution (2009-2014)
Population (2014)	3 215 habitants <i>262 501</i>	+ 8,4 % <i>+ 0,5 %</i>
dont femmes	51,6 % de la population <i>52,3 %</i>	
Enfants âgés de 0 à 14 ans	19,6 % de la population <i>16,4 %</i>	+ 9,6 % <i>- 1,6 %</i>
Jeunes de 15 à 29 ans	17,9 % de la population <i>23,7 %</i>	+ 7,5 % <i>- 3,6 %</i>
Personnes âgées de 65 ans et plus	20,0 % de la population <i>17,0 %</i>	+ 15,4 % <i>+ 13,5 %</i>
Population étrangère	2,6 % de la population <i>3,5 %</i>	
Population immigrée	4,9 % de la population <i>5,2 %</i>	



Atelier peinture
à l'école Paul Fort

Photo : etab.ac-caen.fr

NB : En orange, valeurs Caen la mer

Ménages (2014)	1 379 ménages <i>123 403</i>	+ 13,3 % de 2009 à 2014 <i>+ 3,7 %</i>
Personnes seules	29,4 % <i>42,0 %</i>	des ménages
dont hommes vivant seuls	7,9 % <i>16,9 %</i>	des hommes, tous âges confondus
dont femmes vivant seules	20,5 % <i>24,8 %</i>	des femmes, tous âges confondus
Familles monoparentales	11,4 % <i>9,4 %</i>	des ménages
Familles de 3 enfants et plus	8,0 % <i>4,9 %</i>	des ménages
Population vivant dans une structure d'hébergement collectif	0,0 % <i>3,5 %</i>	de la population



Carnaval des écoles
à Ifs

Photo : il-etait-fois.eklablog.com



Logements (2014)

		Caen la mer
Logements (2014)	1 426	136 956
Évolution du nombre de logements (2009-2014)	+ 12,5 %	+ 6,1 %
Nombre de pièces par logement (résidences principales)	4,3	3,7
Habitat collectif	30,5 %	54,5 %
Taux de vacance	3,1 %	6,4 %

Occupants (2014)

Occupants (2014)	2,3 occupants par logement	2,1
Propriétaires	58,1 % des ménages	45,3 %
Ménages ayant emménagé depuis moins de 2 ans	9,0 % des ménages	17,7 %
Ménages ayant emménagé depuis plus de 10 ans	57,5 % des ménages	42,6 %

Logements sociaux (2016)

Logements sociaux (2016)	48,5 % des logements	23,5 %
dont en collectif	77,1 % des logements sociaux	74,8 %
Ancienneté des logements dans le parc locatif social (logements construits avant 1974)	3,8 % des logements sociaux	43,7 %
Taux de vacance dans le parc locatif social	4,0 % des logements sociaux	2,1 %
Loyer moyen dans le parc locatif social	459 €	381 €
Locataires emménagés depuis moins d'un an	10,5 % des locataires du parc social	11,8 %
Densité d'occupation du logement :		
Sous-occupation	26,5 % des locataires du parc social	31,5 %
Sur-occupation	2,9 % des locataires du parc social	1,6 %

Sources : INSEE, recensement de la population - UHS de Normandie, Répertoire des logements locatifs des bailleurs sociaux (RPLS) et Occupation du parc social (OPS) - DREAL, fichiers fonciers.



Forêt d'Ifs (32 ha),
entre périphérique et
quartiers d'habitations

Photo : Ville d'Ifs



Éducation - Formation (2014 et 2016¹)

Caen la mer

Taux de scolarisation des 2-5 ans en 2014	71,3 % des 2-5 ans	74,6 %
Part des boursiers (collèges et lycées publics et privés) en 2016	Pas d'établissement	20,9 %
Taux de scolarisation des 18-24 ans en 2014	52,6 % des 18-24 ans	66,8 %
Jeunes sans diplôme en 2014	18,0 % des 15-29 ans non scolarisés	n.d
Population sans diplôme en 2014	30,7 % des plus de 15 ans non scolarisés	29,0 %
Personnes diplômées du supérieur en 2014	22,1 % des plus de 15 ans non scolarisés	30,8 %

¹ Selon mention

Sources : INSEE, recensement de la population - Rectorat de l'académie de Caen

Emploi (2014)

Taux d'emploi	61,6 % de la population de 15-64 ans	59,3 %
Taux d'emploi des hommes	63,3 % des hommes de 15-64 ans	60,7 %
Taux d'emploi des femmes	60,0 % des femmes de 15-64 ans	58,0 %
Évolution du nombre d'actifs de 15-64 ans	+ 10,8 % entre 2009 et 2014	- 0,7 %
Temps partiel	16,4 % des salariés de plus de 15 ans	20,1 %
Temps partiel chez les femmes	27,5 % des femmes salariées de plus de 15 ans	29,4 %
Emplois précaires	16,4 % des salariés de plus de 15 ans	17,4 %
Non salariés	7,1 % des actifs de plus de 15 ans ayant un emploi	10,0 %

Chômage (2014)

Taux de chômage	16,4 % des actifs de 15-64 ans	14,7 %
Taux de chômage des hommes	16,1 % des hommes actifs de 15-64 ans	15,2 %
Taux de chômage des femmes	16,7 % des femmes actives de 15-64 ans	14,1 %
Taux de chômage des jeunes	39,9 % des actifs de 15-24 ans	29,2 %

Source : INSEE, recensement de la population



Catégories sociales (2014)

Caen la mer

Cadres et professions intellectuelles supérieures	9,3 % des actifs ayant un emploi de 15-64 ans	19,0 %
Employés	36,9 % des actifs ayant un emploi de 15-64 ans	29,6 %
Ouvriers	24,0 % des actifs ayant un emploi de 15-64 ans	18,0 %

Niveau de revenus (2013)

Niveau de vie médian	20 029 €	19 956 €
Niveau de vie maximal des " 10 % les plus pauvres "	11 207 €	10 655 €
Écart de niveau de vie entre les " 10 % les plus riches " et les " 10 % les plus pauvres "	3,0	3,4
Taux de pauvreté	14,0 % des ménages	14,4 %
Prestations sociales	7,0 % des revenus disponibles	6,1 %
Minima sociaux	1,8 % des revenus disponibles	1,9 %

Source : INSEE / DGFIP-CNAF-CNAV-CCMSA, Fichier localisé social et fiscal (FILOSOFI)

Précarité - Pauvreté (2016)

Caen la mer

Allocataires CAF	43,7 % des ménages	52,2 %
Ménages à bas revenus	35,0 % des allocataires CAF	32,1 %
Ménages bénéficiant du RSA	15,1 % des allocataires CAF	12,4 %
dont ménages bénéficiant du RSA majoré	4,1 % des allocataires CAF	1,4 %
Ménages percevant la prime d'activité (PPA)	26,9 % des allocataires CAF	21,0 %
Ménages dont le revenu est composé à 100 % de prestations sociales	11,9 % des allocataires CAF	13,7 %
Ménages percevant une aide au logement	57,0 % des allocataires CAF	63,3 %
dont étudiants percevant une APL	1,3 % des allocataires CAF	18,2 %
Ménages percevant une Allocation Adulte Handicapé (AAH)	5,6 % des allocataires CAF	7,0 %

Sources : CAF du Calvados

CMUC** (2015)

Caen la mer

Ménages bénéficiaires de la CMUC	9,6 % de la population couverte par la CNAM***	9,5 %
----------------------------------	--	-------

**CMUC : Couverture Maladie Universelle Complémentaire

***CNAM : Caisse Nationale d'Assurance Maladie

Source : Caisse Nationale d'Assurance Maladie (CNAM)



Santé (2016)

Caen la mer

Médecins libéraux	1,6 pour 1 000 habitants	2,1
généralistes	1,6 pour 1 000 habitants	1,2
spécialistes	0,0 pour 1 000 habitants	0,9
Personnels de santé hors médecins (chirurgiens-dentistes, sages-femmes, infirmiers, kinésithérapeutes etc.)	6,2 pour 1 000 habitants	3,8

Commerces et services (2016)

Équipements et services :	15,9 pour 1 000 habitants	30,5
Gamme de proximité	12,8 pour 1 000 habitants	19,5
Gamme intermédiaire	2,8 pour 1 000 habitants	8,2
Gamme supérieure	0,3 pour 1 000 habitants	2,8
Commerces	1,2 pour 1 000 habitants	5,3
Services aux particuliers	6,8 pour 1 000 habitants	15,4
Sports, culture et loisirs	0,3 pour 1 000 habitants	2,2

Mobilité (2014)

Équipement automobile (ménages possédant au moins une voiture)	88,2 % des ménages	80,2 %
--	--------------------	--------

Sources : INSEE, Base Permanente des Équipements (BPE) et recensement de la population



Photo : Ville d'Ifs

À NOTER :

- Certaines données ne sont pas disponibles à l'échelle de l'IRIS pour des raisons de « secret statistique » : la mention « n.d. » est alors précisée.
- La mention « n.d. » figure également pour certaines données de Caen la mer lorsque la valeur n'est pas calculable à cette échelle.



Quartier situé sur
la commune de
Ifs

2 749 habitants
en 2014, soit
1,0 % de la
population de
Caen la mer

IRIS* CONCERNÉ :
• Ifs Nord

*IRIS : Îlots Regroupés pour
l'Information Statistique.
Les IRIS ont été délimités
par l'INSEE pour diffuser les
résultats du recensement
de la population à une
échelle infra-communale.
Ils peuvent être assimilés à
des quartiers.

DOCUMENT CONÇU
AVEC LES DONNÉES
DES ORGANISMES
SUIVANTS :

- INSEE,
- UHS de Normandie,
- CAF du Calvados,
- DREAL de Basse-Normandie,
- Rectorat de l'Académie de Caen,
- CNAM,
- et DGFiP.

RÉALISATION :



AUCAME
Caen Normandie

Ifs est une bourgade rurale vivant essentiellement de l'activité agricole jusqu'aux Trente Glorieuses. Le dynamisme économique de l'époque de l'agglomération caennaise va influencer sur le développement urbain de la commune. Le quartier nord d'Ifs, appelé la Plaine, est situé dans la continuité des quartiers sud de Caen, et le long de la route de Falaise (aujourd'hui route de Caen). Les premières habitations de la commune ont été construites le long de cet axe. Ce territoire accueille beaucoup de fermes jusque l'après-guerre. Il fut occupé par les allemands et après la libération la commune connaît une très longue phase de reconstruction. Ifs a connu un véritable boom démographique après cette période, ce qui transforme le quartier. Il a par ailleurs bénéficié d'une rénovation urbaine pour revaloriser le cadre de vie et l'entrée de ville, en recréant des espaces d'habitat et un réaménagement des lieux de vie communs.



Photos : Ville d'Ifs

Carte de situation du quartier

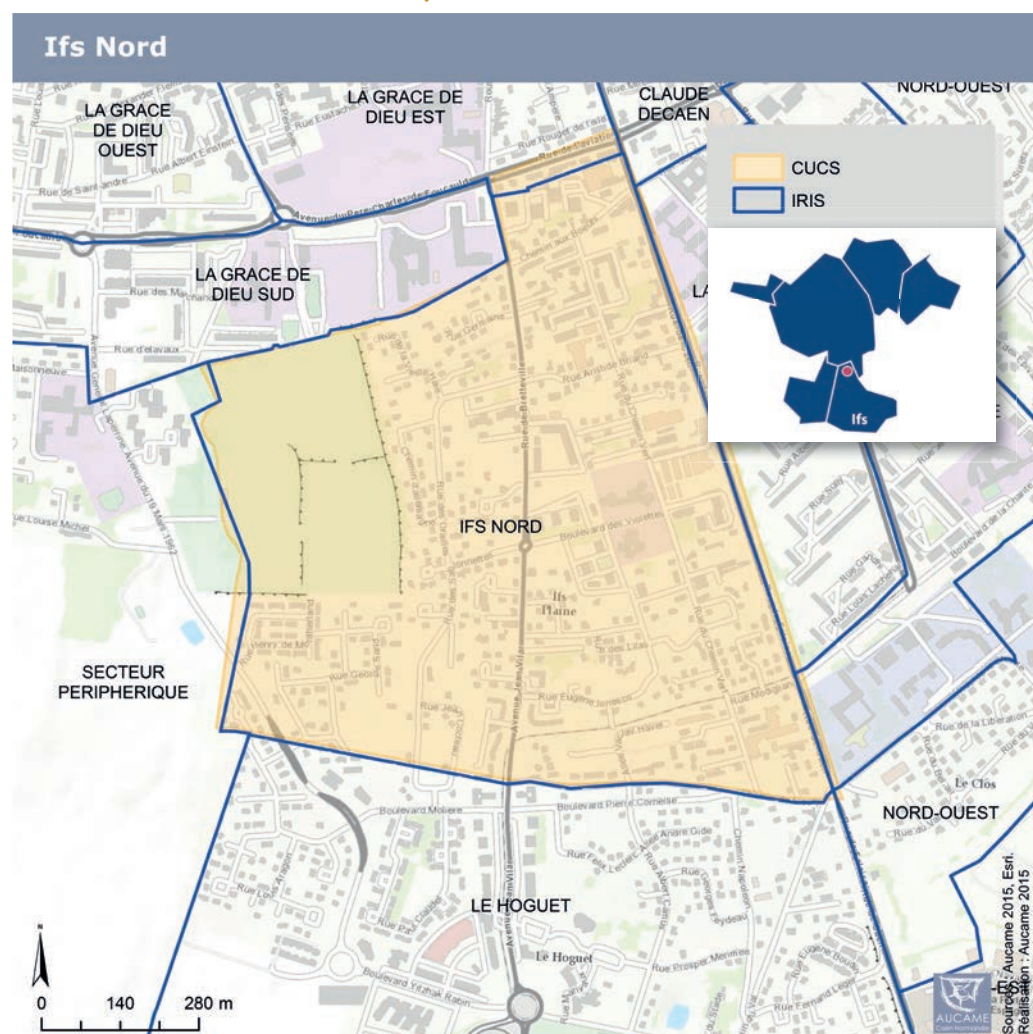



		Évolution (2009-2014)
Population (2014)	2 749 habitants <i>262 501</i>	+ 3,9 % <i>+ 0,5 %</i>
dont femmes	51,9 % de la population <i>52,3 %</i>	
Enfants âgés de 0 à 14 ans	14,9 % de la population <i>16,4 %</i>	+ 5,4 % <i>- 1,6 %</i>
Jeunes de 15 à 29 ans	23,1 % de la population <i>23,7 %</i>	- 5,5 % <i>- 3,6 %</i>
Personnes âgées de 65 ans et plus	17,2 % de la population <i>17,0 %</i>	+ 19,0 % <i>+ 13,5 %</i>
Population étrangère	4,8 % de la population <i>3,5 %</i>	
Population immigrée	6,4 % de la population <i>5,2 %</i>	



Ecole Jean Vilar

Photo : Ville d'Ifs

NB : En orange, valeurs Caen la mer

Ménages (2014)	1 448 ménages <i>123 403</i>	+ 7,0 % de 2009 à 2014 <i>+ 3,7 %</i>
Personnes seules	47,7 % <i>42,0 %</i>	des ménages
dont hommes vivant seuls	21,9 % <i>16,9 %</i>	des hommes, tous âges confondus
dont femmes vivant seules	27,7 % <i>24,8 %</i>	des femmes, tous âges confondus
Familles monoparentales	7,2 % <i>9,4 %</i>	des ménages
Familles de 3 enfants et plus	2,5 % <i>4,9 %</i>	des ménages
Population vivant dans une structure d'hébergement collectif	0,7 % <i>3,5 %</i>	de la population



Carnaval d'Ifs 2015

Photo : Ville d'Ifs



Logements (2014)

		Caen la mer
Logements (2014)	1 547	136 956
Évolution du nombre de logements (2009-2014)	+ 8,5 %	+ 6,1 %
Nombre de pièces par logement (résidences principales)	3,4	3,7
Habitat collectif	56,2 %	54,5 %
Taux de vacance	4,8 %	6,4 %

Occupants (2014)

Occupants (2014)	1,9 occupant par logement	2,1
Propriétaires	52,1 % des ménages	45,3 %
Ménages ayant emménagé depuis moins de 2 ans	20,7 % des ménages	17,7 %
Ménages ayant emménagé depuis plus de 10 ans	42,0 % des ménages	42,6 %

Logements sociaux (2016)

Logements sociaux (2016)	8,6 % des logements	23,5 %
dont en collectif	65,0 % des logements sociaux	74,8 %
Ancienneté des logements dans le parc locatif social (logements construits avant 1974)	0,0 % des logements sociaux	43,7 %
Taux de vacance dans le parc locatif social	0,0 % des logements sociaux	2,1 %
Loyer moyen dans le parc locatif social	426 €	381 €
Locataires emménagés depuis moins d'un an	10,8 % des locataires du parc social	11,8 %
Densité d'occupation du logement :		
Sous-occupation	14,6 % des locataires du parc social	31,5 %
Sur-occupation	1,5 % des locataires du parc social	1,6 %

Sources : INSEE, recensement de la population - UHS de Normandie, Répertoire des logements locatifs des bailleurs sociaux (RPLS) et Occupation du parc social (OPS) - DREAL, fichiers fonciers.



Fête de l'Europe 2015

Quartier de la Plaine,
Place des Jonquilles

Photos : Ville d'Ifs



Éducation - Formation (2014 et 2016¹)

Caen la mer

Taux de scolarisation des 2-5 ans en 2014	64,9 % des 2-5 ans	74,6 %
Part des boursiers (collèges et lycées publics et privés) en 2016	Pas d'établissement	20,9 %
Taux de scolarisation des 18-24 ans en 2014	54,4 % des 18-24 ans	66,8 %
Jeunes sans diplôme en 2014	18,2 % des 15-29 ans non scolarisés	n.d
Population sans diplôme en 2014	30,2 % des plus de 15 ans non scolarisés	29,0 %
Personnes diplômées du supérieur en 2014	27,3 % des plus de 15 ans non scolarisés	30,8 %

¹ Selon mention

Sources : INSEE, recensement de la population - Rectorat de l'académie de Caen

Emploi (2014)

Taux d'emploi	64,0 % de la population de 15-64 ans	59,3 %
Taux d'emploi des hommes	67,8 % des hommes de 15-64 ans	60,7 %
Taux d'emploi des femmes	60,2 % des femmes de 15-64 ans	58,0 %
Évolution du nombre d'actifs de 15-64 ans	- 6,1 % entre 2009 et 2014	- 0,7 %
Temps partiel	16,8 % des salariés de plus de 15 ans	20,1 %
Temps partiel chez les femmes	25,1 % des femmes salariées de plus de 15 ans	29,4 %
Emplois précaires	12,4 % des salariés de plus de 15 ans	17,4 %
Non salariés	7,1 % des actifs de plus de 15 ans ayant un emploi	10,0 %

Chômage (2014)

Taux de chômage	12,9 % des actifs de 15-64 ans	14,7 %
Taux de chômage des hommes	13,1 % des hommes actifs de 15-64 ans	15,2 %
Taux de chômage des femmes	12,7 % des femmes actives de 15-64 ans	14,1 %
Taux de chômage des jeunes	24,2 % des actifs de 15-24 ans	29,2 %

Source : INSEE, recensement de la population



Catégories sociales (2014)

Caen la mer

Cadres et professions intellectuelles supérieures	13,8 % des actifs ayant un emploi de 15-64 ans	19,0 %
Employés	28,1 % des actifs ayant un emploi de 15-64 ans	29,6 %
Ouvriers	22,9 % des actifs ayant un emploi de 15-64 ans	18,0 %

Niveau de revenus (2013)

Niveau de vie médian	19 955 €	19 956 €
Niveau de vie maximal des " 10 % les plus pauvres "	11 430 €	10 655 €
Écart de niveau de vie entre les " 10 % les plus riches " et les " 10 % les plus pauvres "	2,8	3,4
Taux de pauvreté	13,0 % des ménages	14,4 %
Prestations sociales	5,4 % des revenus disponibles	6,1 %
Minima sociaux	2,0 % des revenus disponibles	1,9 %

Source : INSEE / DGFIP-CNAF-CNAV-CCMSA, Fichier localisé social et fiscal (FILOSOFT)

Précarité - Pauvreté (2016)

Caen la mer

Allocataires CAF	42,5 % des ménages	52,2 %
Ménages à bas revenus	31,0 % des allocataires CAF	32,1 %
Ménages bénéficiant du RSA	9,6 % des allocataires CAF	12,4 %
dont ménages bénéficiant du RSA majoré	1,1 % des allocataires CAF	1,4 %
Ménages percevant la prime d'activité (PPA)	31,0 % des allocataires CAF	21,0 %
Ménages dont le revenu est composé à 100 % de prestations sociales	12,8 % des allocataires CAF	13,7 %
Ménages percevant une aide au logement	58,4 % des allocataires CAF	63,3 %
dont étudiants percevant une APL	8,4 % des allocataires CAF	18,2 %
Ménages percevant une Allocation Adulte Handicapé (AAH)	11,0 % des allocataires CAF	7,0 %

Sources : CAF du Calvados

CMUC** (2015)

Caen la mer

Ménages bénéficiaires de la CMUC	5,0 % de la population couverte par la CNAM***	9,5 %
----------------------------------	---	-------

**CMUC : Couverture Maladie Universelle Complémentaire

***CNAM : Caisse Nationale d'Assurance Maladie

Source : Caisse Nationale d'Assurance Maladie (CNAM)



Santé (2016)

Caen la mer

Médecins libéraux	0,7 pour 1 000 habitants	2,1
généralistes	0,7 pour 1 000 habitants	1,2
spécialistes	0,0 pour 1 000 habitants	0,9
Personnels de santé hors médecins (chirurgiens-dentistes, sages-femmes, infirmiers, kinésithérapeutes etc.)	2,9 pour 1 000 habitants	3,8

Commerces et services (2016)

Équipements et services :	17,1 pour 1 000 habitants	30,5
Gamme de proximité	14,6 pour 1 000 habitants	19,5
Gamme intermédiaire	0,7 pour 1 000 habitants	8,2
Gamme supérieure	1,8 pour 1 000 habitants	2,8
Commerces	1,8 pour 1 000 habitants	5,3
Services aux particuliers	9,5 pour 1 000 habitants	15,4
Sports, culture et loisirs	0,4 pour 1 000 habitants	2,2

Mobilité (2014)

Équipement automobile (ménages possédant au moins une voiture)	83,5 % des ménages	80,2 %
--	--------------------	--------

Sources : INSEE, Base Permanente des Équipements (BPE) et recensement de la population



Requalification du coeur de
quartier de la plaine
(abords de l'école Jules Verne)

Photo : Ville d'Ifs

À NOTER :

- Certaines données ne sont pas disponibles à l'échelle de l'IRIS pour des raisons de « secret statistique » : la mention « n.d. » est alors précisée.
- La mention « n.d. » figure également pour certaines données de Caen la mer lorsque la valeur n'est pas calculable à cette échelle.



Quartier situé sur
la commune de
CAEN

1 836 habitants
en 2014, soit 0,7 %
de la population
de Caen la mer

IRIS* CONCERNÉ :

- Folie Couvrechef-
Boutiques

*IRIS : Îlots Regroupés pour
l'Information Statistique.
Les IRIS ont été délimités
par l'INSEE pour diffuser les
résultats du recensement
de la population à une
échelle infra-communale.
Ils peuvent être assimilés à
des quartiers.

DOCUMENT CONÇU
AVEC LES DONNÉES
DES ORGANISMES
SUIVANTS :

- INSEE,
- UHS de Normandie,
- CAF du Calvados,
- DREAL de Basse-Normandie,
- Rectorat de l'Académie de Caen,
- CNAM,
- et DGFiP.

RÉALISATION :



AUCAME
Caen Normandie

Le quartier des boutiques se situe au sud de la Folie Couvrechef et correspond à la partie la plus ancienne du Hameau. Le nom de ce quartier vient de la fusion de deux hameaux, La Folie et Couvrechef, situés le long de la route menant d'Epron à Saint Germain-la-Blanche-Herbe. Situé sur le plateau au-dessus de la basse vallée de l'Orne et exempt de relief, ce territoire est resté pendant longtemps consacré à l'agriculture. Des carrières y furent également creusées pour exploiter la pierre de Caen. Au début des années 1970, la ville de Caen connaît une très forte croissance démographique ce qui la pousse à étendre son territoire. Le quartier des boutiques reste dans une configuration de «village» malgré l'introduction d'équipements diversifiés, comme le Mémorial, et d'une zone d'aménagement concertée.



Carte de situation du quartier

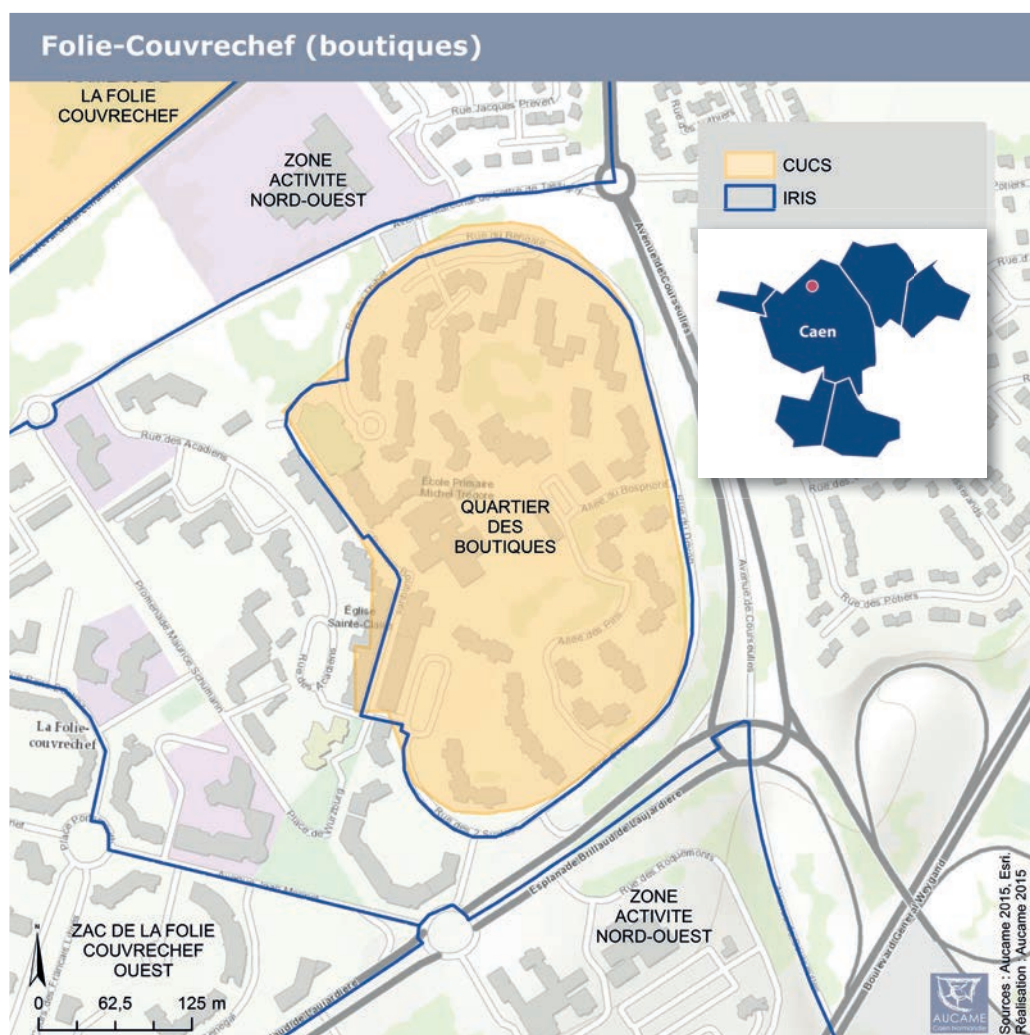



		Évolution (2009-2014)
Population (2014)	1 836 habitants <i>262 501</i>	- 1,0 % <i>+ 0,5 %</i>
dont femmes	57,3 % de la population <i>52,3 %</i>	
Enfants âgés de 0 à 14 ans	18,7 % de la population <i>16,4 %</i>	- 12,7 % <i>- 1,6 %</i>
Jeunes de 15 à 29 ans	18,3 % de la population <i>23,7 %</i>	- 10,9 % <i>- 3,6 %</i>
Personnes âgées de 65 ans et plus	15,1 % de la population <i>17,0 %</i>	+ 60,5 % <i>+ 13,5 %</i>
Population étrangère	7,0 % de la population <i>3,5 %</i>	
Population immigrée	12,6 % de la population <i>5,2 %</i>	



Photo : caen.fr

NB : En orange, valeurs Caen la mer

Ménages (2014)	957 ménages <i>123 403</i>	+ 2,6 % de 2009 à 2014 <i>+ 3,7 %</i>
Personnes seules	46,5 % <i>42,0 %</i>	des ménages
dont hommes vivant seuls	17,8 % <i>16,9 %</i>	des hommes, tous âges confondus
dont femmes vivant seules	31,8 % <i>24,8 %</i>	des femmes, tous âges confondus
Familles monoparentales	17,9 % <i>9,4 %</i>	des ménages
Familles de 3 enfants et plus	2,1 % <i>4,9 %</i>	des ménages
Population vivant dans une structure d'hébergement collectif	0,0 % <i>3,5 %</i>	de la population



Photo : caen.fr



Caen la mer

Logements (2014)

977

136 956

Évolution du nombre de logements (2009-2014)

+ 0,6 %

+ 6,1 %

Nombre de pièces par logement (résidences principales)

3,1

3,7

Habitat collectif

96,9 %

54,5 %

Taux de vacance

2,1 %

6,4 %

Occupants (2014)

1,9 occupant par logement

2,1

Propriétaires

11,1 % des ménages

45,3 %

Ménages ayant emménagé depuis moins de 2 ans

11,7 % des ménages

17,7 %

Ménages ayant emménagé depuis plus de 10 ans

47,0 % des ménages

42,6 %

Logements sociaux (2016)

74,5 % des logements

23,5 %

dont en collectif

100,0 % des logements sociaux

74,8 %

Ancienneté des logements dans le parc locatif social (logements construits avant 1974)

0,0 % des logements sociaux

43,7 %

Taux de vacance dans le parc locatif social

2,1 % des logements sociaux

2,1 %

Loyer moyen dans le parc locatif social

327 €

381 €

Locataires emménagés depuis moins d'un an

11,0 % des locataires du parc social

11,8 %

Densité d'occupation du logement :

Sous-occupation

33,3 % des locataires du parc social

31,5 %

Sur-occupation

0,6 % des locataires du parc social

1,6 %

Sources : INSEE, recensement de la population - UHS de Normandie, Répertoire des logements locatifs des bailleurs sociaux (RPLS) et Occupation du parc social (OPS) - DREAL, fichiers fonciers.



Photo : Ville de Caen



Éducation - Formation (2014 et 2016¹)

Caen la mer

Taux de scolarisation des 2-5 ans en 2014	89,1 % des 2-5 ans	74,6 %
Part des boursiers (collèges et lycées publics et privés) en 2016	Pas d'établissement	20,9 %
Taux de scolarisation des 18-24 ans en 2014	33,2 % des 18-24 ans	66,8 %
Jeunes sans diplôme en 2014	20,7 % des 15-29 ans non scolarisés	n.d
Population sans diplôme en 2014	36,8 % des plus de 15 ans non scolarisés	29,0 %
Personnes diplômées du supérieur en 2014	19,3 % des plus de 15 ans non scolarisés	30,8 %

¹ Selon mention

Sources : INSEE, recensement de la population - Rectorat de l'académie de Caen

Emploi (2014)

Taux d'emploi	52,3 % de la population de 15-64 ans	59,3 %
Taux d'emploi des hommes	52,8 % des hommes de 15-64 ans	60,7 %
Taux d'emploi des femmes	52,0 % des femmes de 15-64 ans	58,0 %
Évolution du nombre d'actifs de 15-64 ans	- 8,0 % entre 2009 et 2014	- 0,7 %
Temps partiel	24,0 % des salariés de plus de 15 ans	20,1 %
Temps partiel chez les femmes	34,5 % des femmes salariées de plus de 15 ans	29,4 %
Emplois précaires	17,2 % des salariés de plus de 15 ans	17,4 %
Non salariés	8,2 % des actifs de plus de 15 ans ayant un emploi	10,0 %

Chômage (2014)

Taux de chômage	27,8 % des actifs de 15-64 ans	14,7 %
Taux de chômage des hommes	30,8 % des hommes actifs de 15-64 ans	15,2 %
Taux de chômage des femmes	25,4 % des femmes actives de 15-64 ans	14,1 %
Taux de chômage des jeunes	52,6 % des actifs de 15-24 ans	29,2 %

Source : INSEE, recensement de la population



Catégories sociales (2014)

Caen la mer

Cadres et professions intellectuelles supérieures	5,7 % des actifs ayant un emploi de 15-64 ans	19,0 %
Employés	49,0 % des actifs ayant un emploi de 15-64 ans	29,6 %
Ouvriers	21,1 % des actifs ayant un emploi de 15-64 ans	18,0 %

Niveau de revenus (2013)

Niveau de vie médian	15 197 €	19 956 €
Niveau de vie maximal des " 10 % les plus pauvres "	8 643 €	10 655 €
Écart de niveau de vie entre les " 10 % les plus riches " et les " 10 % les plus pauvres "	2,9	3,4
Taux de pauvreté	27,0 % des ménages	14,4 %
Prestations sociales	13,7 % des revenus disponibles	6,1 %
Minima sociaux	5,2 % des revenus disponibles	1,9 %

Source : INSEE / DGFIP-CNAF-CNAV-CCMSA, Fichier localisé social et fiscal (FILOSOFI)

Précarité - Pauvreté (2016)

Caen la mer

Allocataires CAF	54,6 % des ménages	52,2 %
Ménages à bas revenus	45,4 % des allocataires CAF	32,1 %
Ménages bénéficiant du RSA	22,2 % des allocataires CAF	12,4 %
dont ménages bénéficiant du RSA majoré	2,1 % des allocataires CAF	1,4 %
Ménages percevant la prime d'activité (PPA)	30,7 % des allocataires CAF	21,0 %
Ménages dont le revenu est composé à 100 % de prestations sociales	17,2 % des allocataires CAF	13,7 %
Ménages percevant une aide au logement	79,7 % des allocataires CAF	63,3 %
dont étudiants percevant une APL	n.d	18,2 %
Ménages percevant une Allocation Adulte Handicapé (AAH)	7,7 % des allocataires CAF	7,0 %

Sources : CAF du Calvados

CMUC** (2015)

Caen la mer

Ménages bénéficiaires de la CMUC	24,7 % de la population couverte par la CNAM***	9,5 %
----------------------------------	---	-------

**CMUC : Couverture Maladie Universelle Complémentaire

***CNAM : Caisse Nationale d'Assurance Maladie

Source : Caisse Nationale d'Assurance Maladie (CNAM)



Santé (2016)

Caen la mer

Médecins libéraux	0,5 pour 1 000 habitants	2,1
généralistes	0,5 pour 1 000 habitants	1,2
spécialistes	0,0 pour 1 000 habitants	0,9
Personnels de santé hors médecins (chirurgiens-dentistes, sages-femmes, infirmiers, kinésithérapeutes etc.)	0,0 pour 1 000 habitants	3,8

Commerces et services (2016)

Équipements et services :	10,9 pour 1 000 habitants	30,5
Gamme de proximité	8,2 pour 1 000 habitants	19,5
Gamme intermédiaire	2,7 pour 1 000 habitants	8,2
Gamme supérieure	0,0 pour 1 000 habitants	2,8
Commerces	0,5 pour 1 000 habitants	5,3
Services aux particuliers	7,1 pour 1 000 habitants	15,4
Sports, culture et loisirs	1,6 pour 1 000 habitants	2,2

Mobilité (2014)

Équipement automobile (ménages possédant au moins une voiture)	63,2 % des ménages	80,2 %
--	--------------------	--------

Sources : INSEE, Base Permanente des Équipements (BPE) et recensement de la population



Photo : caen.fr

À NOTER :

- Certaines données ne sont pas disponibles à l'échelle de l'IRIS pour des raisons de « secret statistique » : la mention « n.d. » est alors précisée.
- La mention « n.d. » figure également pour certaines données de Caen la mer lorsque la valeur n'est pas calculable à cette échelle.



Quartier situé sur
la commune de
**HÉROUVILLE
SAINT-CLAIR**

1 926 habitants
en 2014, soit 0,7 %
de la population
de Caen la mer

IRIS* CONCERNÉ :
• Quartier du Bois

*IRIS : Îlots Regroupés pour
l'Information Statistique.
Les IRIS ont été délimités
par l'INSEE pour diffuser les
résultats du recensement
de la population à une
échelle infra-communale.
Ils peuvent être assimilés à
des quartiers.

DOCUMENT CONÇU
AVEC LES DONNÉES
DES ORGANISMES
SUIVANTS :

- INSEE,
- UHS de Normandie,
- CAF du Calvados,
- DREAL de Basse-Normandie,
- Rectorat de l'Académie de Caen,
- CNAM,
- et DGFIP.

RÉALISATION :



AUCAME
Caen Normandie

La commune est née en 1793 de la fusion de trois paroisses : Saint-Clair d'Erouville, Saint-Pierre d'Erouville et Saint-Ursin d'Eperon. L'histoire de l'occupation du site est très peu connue. Simple village jusqu'à la fin des années 1950, disposant d'une importante réserve foncière, la commune est choisie pour accueillir l'afflux de population que connaît l'agglomération caennaise du fait du développement industriel. Sept quartiers seront construits à partir des années 1960 ainsi qu'un centre-ville. Le quartier du Bois fut imaginé tardivement, au début des années 1970, comme un prolongement habité du Bois de Lebissey. De nombreux arbres sont plantés créant ainsi un paysage singulier. Le quartier accueille en effet, comme au Val, des logements et équipements de proximité organisés autour d'un vaste espace vert central.

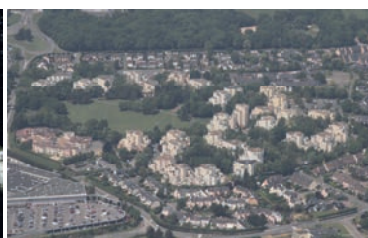

Photos : Ville d'Hérouville Saint-Clair

Carte de situation du quartier

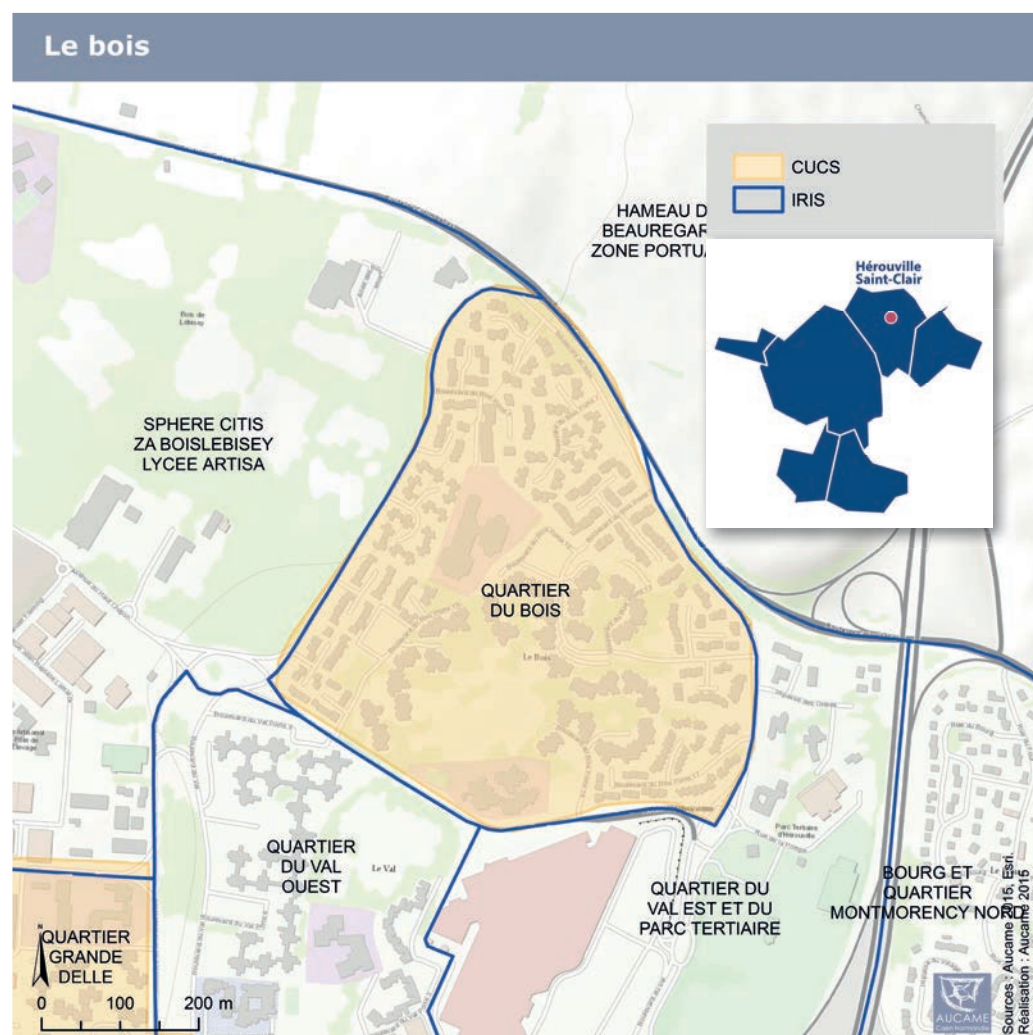



		Évolution (2009-2014)
Population (2014)	1 926 habitants <i>262 501</i>	- 1,8 % <i>+ 0,5 %</i>
dont femmes	51,9 % de la population <i>52,3 %</i>	
Enfants âgés de 0 à 14 ans	18,7 % de la population <i>16,4 %</i>	- 13,2 % <i>- 1,6 %</i>
Jeunes de 15 à 29 ans	17,9 % de la population <i>23,7 %</i>	+ 2,4 % <i>- 3,6 %</i>
Personnes âgées de 65 ans et plus	15,0 % de la population <i>17,0 %</i>	+ 47,0 % <i>+ 13,5 %</i>
Population étrangère	2,9 % de la population <i>3,5 %</i>	
Population immigrée	9,7 % de la population <i>5,2 %</i>	



La crèche du Bois

Photo : herouville.net

NB : En orange, valeurs Caen la mer

Ménages (2014)	883 ménages <i>123 403</i>	+ 0,5 % de 2009 à 2014 <i>+ 3,7 %</i>
Personnes seules	39,7 % <i>42,0 %</i>	des ménages
dont hommes vivant seuls	17,5 % <i>16,9 %</i>	des hommes, tous âges confondus
dont femmes vivant seules	21,3 % <i>24,8 %</i>	des femmes, tous âges confondus
Familles monoparentales	18,5 % <i>9,4 %</i>	des ménages
Familles de 3 enfants et plus	8,3 % <i>4,9 %</i>	des ménages
Population vivant dans une structure d'hébergement collectif	0,0 % <i>3,5 %</i>	de la population



Mini Olympiades,
dans plusieurs quartiers d'Hérouville Saint-Clair

Photo : herouville.net

Sources : INSEE, Recensement de la population



Logements (2014)

	910	<i>Caen la mer</i> 136 956
Évolution du nombre de logements (2009-2014)	- 0,2 %	+ 6,1 %
Nombre de pièces par logement (résidences principales)	4,0	3,7
Habitat collectif	67,2 %	54,5 %
Taux de vacance	2,9 %	6,4 %

Occupants (2014)

	2,2 occupants par logement	2,1
Propriétaires	30,1 % des ménages	45,3 %
Ménages ayant emménagé depuis moins de 2 ans	8,7 % des ménages	17,7 %
Ménages ayant emménagé depuis plus de 10 ans	57,2 % des ménages	42,6 %

Logements sociaux (2016)

	71,9 % des logements	23,5 %
dont en collectif	89,1 % des logements sociaux	74,8 %
Ancienneté des logements dans le parc locatif social (logements construits avant 1974)	0,0 % des logements sociaux	43,7 %
Taux de vacance dans le parc locatif social	2,0 % des logements sociaux	2,1 %
Loyer moyen dans le parc locatif social	344 €	381 €
Locataires emménagés depuis moins d'un an	8,0 % des locataires du parc social	11,8 %
Densité d'occupation du logement :		
Sous-occupation	40,9 % des locataires du parc social	31,5 %
Sur-occupation	0,9 % des locataires du parc social	1,6 %

Sources : INSEE, recensement de la population - UHS de Normandie, Répertoire des logements locatifs des bailleurs sociaux (RPLS) et Occupation du parc social (OPS) - DREAL, fichiers fonciers.



Quartier du Bois

Photo : herouville.net



Éducation - Formation (2014 et 2016¹)

Caen la mer

Taux de scolarisation des 2-5 ans en 2014	86,3 % des 2-5 ans	74,6 %
Part des boursiers (collèges et lycées publics et privés) en 2016	Pas d'établissement	20,9 %
Taux de scolarisation des 18-24 ans en 2014	64,3 % des 18-24 ans	66,8 %
Jeunes sans diplôme en 2014	20,7 % des 15-29 ans non scolarisés	n.d
Population sans diplôme en 2014	32,1 % des plus de 15 ans non scolarisés	29,0 %
Personnes diplômées du supérieur en 2014	22,6 % des plus de 15 ans non scolarisés	30,8 %

¹ Selon mention

Sources : INSEE, recensement de la population - Rectorat de l'académie de Caen

Emploi (2014)

Taux d'emploi	56,6 % de la population de 15-64 ans	59,3 %
Taux d'emploi des hommes	58,9 % des hommes de 15-64 ans	60,7 %
Taux d'emploi des femmes	54,5 % des femmes de 15-64 ans	58,0 %
Évolution du nombre d'actifs de 15-64 ans	- 9,3 % entre 2009 et 2014	- 0,7 %
Temps partiel	20,2 % des salariés de plus de 15 ans	20,1 %
Temps partiel chez les femmes	30,7 % des femmes salariées de plus de 15 ans	29,4 %
Emplois précaires	19,0 % des salariés de plus de 15 ans	17,4 %
Non salariés	6,1 % des actifs de plus de 15 ans ayant un emploi	10,0 %

Chômage (2014)

Taux de chômage	18,9 % des actifs de 15-64 ans	14,7 %
Taux de chômage des hommes	20,9 % des hommes actifs de 15-64 ans	15,2 %
Taux de chômage des femmes	16,8 % des femmes actives de 15-64 ans	14,1 %
Taux de chômage des jeunes	27,9 % des actifs de 15-24 ans	29,2 %

Source : INSEE, recensement de la population



Catégories sociales (2014)

Caen la mer

Cadres et professions intellectuelles supérieures	15,7 % des actifs ayant un emploi de 15-64 ans	19,0 %
Employés	33,3 % des actifs ayant un emploi de 15-64 ans	29,6 %
Ouvriers	18,9 % des actifs ayant un emploi de 15-64 ans	18,0 %

Niveau de revenus (2013)

Niveau de vie médian	16 747 €	19 956 €
Niveau de vie maximal des " 10 % les plus pauvres "	9 668 €	10 655 €
Écart de niveau de vie entre les " 10 % les plus riches " et les " 10 % les plus pauvres "	3,0	3,4
Taux de pauvreté	20,3 % des ménages	14,4 %
Prestations sociales	10,2 % des revenus disponibles	6,1 %
Minima sociaux	3,0 % des revenus disponibles	1,9 %

Source : INSEE / DGFIP-CNAF-CNAV-CCMSA, Fichier localisé social et fiscal (FILOSOFI)

Précarité - Pauvreté (2016)

Caen la mer

Allocataires CAF	54,7 % des ménages	52,2 %
Ménages à bas revenus	41,6 % des allocataires CAF	32,1 %
Ménages bénéficiant du RSA	12,8 % des allocataires CAF	12,4 %
dont ménages bénéficiant du RSA majoré	1,2 % des allocataires CAF	1,4 %
Ménages percevant la prime d'activité (PPA)	32,9 % des allocataires CAF	21,0 %
Ménages dont le revenu est composé à 100 % de prestations sociales	11,8 % des allocataires CAF	13,7 %
Ménages percevant une aide au logement	68,9 % des allocataires CAF	63,3 %
dont étudiants percevant une APL	n.d	18,2 %
Ménages percevant une Allocation Adulte Handicapé (AAH)	6,8 % des allocataires CAF	7,0 %

Sources : CAF du Calvados

CMUC** (2015)

Caen la mer

Ménages bénéficiaires de la CMUC	13,0 % de la population couverte par la CNAM***	9,5 %
----------------------------------	---	-------

**CMUC : Couverture Maladie Universelle Complémentaire

***CNAM : Caisse Nationale d'Assurance Maladie

Source : Caisse Nationale d'Assurance Maladie (CNAM)



Santé (2016)

Caen la mer

Médecins libéraux	0,5 pour 1 000 habitants	2,1
généralistes	0,5 pour 1 000 habitants	1,2
spécialistes	0,0 pour 1 000 habitants	0,9
Personnels de santé hors médecins (chirurgiens-dentistes, sages-femmes, infirmiers, kinésithérapeutes etc.)	0,5 pour 1 000 habitants	3,8

Commerces et services (2016)

Équipements et services :	10,4 pour 1 000 habitants	30,5
Gamme de proximité	8,3 pour 1 000 habitants	19,5
Gamme intermédiaire	1,6 pour 1 000 habitants	8,2
Gamme supérieure	0,5 pour 1 000 habitants	2,8
Commerces	0,5 pour 1 000 habitants	5,3
Services aux particuliers	5,2 pour 1 000 habitants	15,4
Sports, culture et loisirs	1,6 pour 1 000 habitants	2,2

Mobilité (2014)

Équipement automobile (ménages possédant au moins une voiture)	79,2 % des ménages	80,2 %
--	--------------------	--------

Sources : INSEE, Base Permanente des Équipements (BPE) et recensement de la population



Photo :
Ville d'Hérouville Saint-Clair

À NOTER :

- Certaines données ne sont pas disponibles à l'échelle de l'IRIS pour des raisons de « secret statistique » : la mention « n.d. » est alors précisée.
- La mention « n.d. » figure également pour certaines données de Caen la mer lorsque la valeur n'est pas calculable à cette échelle.





		Évolution (2009-2014)
Population (2014)	3 210 habitants <i>262 501</i>	- 2,8 % <i>+ 0,5 %</i>
dont femmes	50,1 % de la population <i>52,3 %</i>	
Enfants âgés de 0 à 14 ans	9,5 % de la population <i>16,4 %</i>	- 14,8 % <i>- 1,6 %</i>
Jeunes de 15 à 29 ans	58,4 % de la population <i>23,7 %</i>	- 5,0 % <i>- 3,6 %</i>
Personnes âgées de 65 ans et plus	6,1 % de la population <i>17,0 %</i>	+ 56,2 % <i>+ 13,5 %</i>
Population étrangère	16,0 % de la population <i>3,5 %</i>	
Population immigrée	10,6 % de la population <i>5,2 %</i>	



Le centre-ville

Photo : ©Vincent Laisney

NB : En orange, valeurs Caen la mer

Ménages (2014)	1 373 ménages <i>123 403</i>	- 16,4 % de 2009 à 2014 <i>+ 3,7 %</i>
Personnes seules	51,8 % <i>42,0 %</i>	des ménages
dont hommes vivant seuls	21,6 % <i>16,9 %</i>	des hommes, tous âges confondus
dont femmes vivant seules	26,6 % <i>24,8 %</i>	des femmes, tous âges confondus
Familles monoparentales	8,7 % <i>9,4 %</i>	des ménages
Familles de 3 enfants et plus	2,9 % <i>4,9 %</i>	des ménages
Population vivant dans une structure d'hébergement collectif	26,9 % <i>3,5 %</i>	de la population



Haute Folle

Photo : Mairie d'Hérouville Saint-Clair

Sources : INSEE, Recensement de la population



Logements (2014)

	1 493	<i>Caen la mer</i> 136 956
Évolution du nombre de logements (2009-2014)	- 15,7 %	+ 6,1 %
Nombre de pièces par logement (résidences principales)	2,3	3,7
Habitat collectif	95,9 %	54,5 %
Taux de vacance	8,0 %	6,4 %

Occupants (2014)

	1,7 occupant par logement	2,1
Propriétaires	14,5 % des ménages	45,3 %
Ménages ayant emménagé depuis moins de 2 ans	30,9 % des ménages	17,7 %
Ménages ayant emménagé depuis plus de 10 ans	22,2 % des ménages	42,6 %

Logements sociaux (2016)

	30,2 % des logements	23,5 %
dont en collectif	100,0 % des logements sociaux	74,8 %
Ancienneté des logements dans le parc locatif social (logements construits avant 1974)	76,0 % des logements sociaux	43,7 %
Taux de vacance dans le parc locatif social	4,5 % des logements sociaux	2,1 %
Loyer moyen dans le parc locatif social	363 €	381 €
Locataires emménagés depuis moins d'un an	18,2 % des locataires du parc social	11,8 %
Densité d'occupation du logement :		
Sous-occupation	42,1 % des locataires du parc social	31,5 %
Sur-occupation	2,4 % des locataires du parc social	1,6 %

Sources : INSEE, recensement de la population - UHS de Normandie, Répertoire des logements locatifs des bailleurs sociaux (RPLS) et Occupation du parc social (OPS) - DREAL, fichiers fonciers.



Vue aérienne du quartier Haute Folie

Photo :
© Une Terre d'Images



Éducation - Formation (2014 et 2016¹)

Caen la mer

Taux de scolarisation des 2-5 ans en 2014	72,9 % des 2-5 ans	74,6 %
Part des boursiers (collèges et lycées publics et privés) en 2016	Pas d'établissement	20,9 %
Taux de scolarisation des 18-24 ans en 2014	85,6 % des 18-24 ans	66,8 %
Jeunes sans diplôme en 2014	18,2 % des 15-29 ans non scolarisés	n.d
Population sans diplôme en 2014	28,2 % des plus de 15 ans non scolarisés	29,0 %
Personnes diplômées du supérieur en 2014	27,5 % des plus de 15 ans non scolarisés	30,8 %

¹ Selon mention

Sources : INSEE, recensement de la population - Rectorat de l'académie de Caen

Emploi (2014)

Taux d'emploi	30,8 % de la population de 15-64 ans	59,3 %
Taux d'emploi des hommes	32,1 % des hommes de 15-64 ans	60,7 %
Taux d'emploi des femmes	29,4 % des femmes de 15-64 ans	58,0 %
Évolution du nombre d'actifs de 15-64 ans	- 8,0 % entre 2009 et 2014	- 0,7 %
Temps partiel	26,8 % des salariés de plus de 15 ans	20,1 %
Temps partiel chez les femmes	38,0 % des femmes salariées de plus de 15 ans	29,4 %
Emplois précaires	29,4 % des salariés de plus de 15 ans	17,4 %
Non salariés	6,3 % des actifs de plus de 15 ans ayant un emploi	10,0 %

Chômage (2014)

Taux de chômage	26,0 % des actifs de 15-64 ans	14,7 %
Taux de chômage des hommes	24,1 % des hommes actifs de 15-64 ans	15,2 %
Taux de chômage des femmes	28,1 % des femmes actives de 15-64 ans	14,1 %
Taux de chômage des jeunes	32,0 % des actifs de 15-24 ans	29,2 %

Source : INSEE, recensement de la population



Catégories sociales (2014)

Caen la mer

Cadres et professions intellectuelles supérieures	13,3 % des actifs ayant un emploi de 15-64 ans	19,0 %
Employés	33,5 % des actifs ayant un emploi de 15-64 ans	29,6 %
Ouvriers	24,3 % des actifs ayant un emploi de 15-64 ans	18,0 %

Niveau de revenus (2013)

Niveau de vie médian	15 256 €	19 956 €
Niveau de vie maximal des " 10 % les plus pauvres "	8 337 €	10 655 €
Écart de niveau de vie entre les " 10 % les plus riches " et les " 10 % les plus pauvres "	3,0	3,4
Taux de pauvreté	30,1 % des ménages	14,4 %
Prestations sociales	13,5 % des revenus disponibles	6,1 %
Minima sociaux	4,8 % des revenus disponibles	1,9 %

Source : INSEE / DGFIP-CNAF-CNAV-CCMSA, Fichier localisé social et fiscal (FILOSOFT)

Précarité - Pauvreté (2016)

Caen la mer

Allocataires CAF	93,2 % des ménages	52,2 %
Ménages à bas revenus	36,7 % des allocataires CAF	32,1 %
Ménages bénéficiant du RSA	10,1 % des allocataires CAF	12,4 %
dont ménages bénéficiant du RSA majoré	1,3 % des allocataires CAF	1,4 %
Ménages percevant la prime d'activité (PPA)	20,5 % des allocataires CAF	21,0 %
Ménages dont le revenu est composé à 100 % de prestations sociales	13,9 % des allocataires CAF	13,7 %
Ménages percevant une aide au logement	88,0 % des allocataires CAF	63,3 %
dont étudiants percevant une APL	39,7 % des allocataires CAF	18,2 %
Ménages percevant une Allocation Adulte Handicapé (AAH)	4,2 % des allocataires CAF	7,0 %

Sources : CAF du Calvados

CMUC** (2015)

Caen la mer

Ménages bénéficiaires de la CMUC	20,1 % de la population couverte par la CNAM***	9,5 %
----------------------------------	--	-------

**CMUC : Couverture Maladie Universelle Complémentaire

***CNAM : Caisse Nationale d'Assurance Maladie

Source : Caisse Nationale d'Assurance Maladie (CNAM)



Santé (2016)

Caen la mer

Médecins libéraux	0,9 pour 1 000 habitants	2,1
généralistes	0,3 pour 1 000 habitants	1,2
spécialistes	0,6 pour 1 000 habitants	0,9
Personnels de santé hors médecins (chirurgiens-dentistes, sages-femmes, infirmiers, kinésithérapeutes etc.)	0,6 pour 1 000 habitants	3,8

Commerces et services (2016)

Équipements et services :	17,1 pour 1 000 habitants	30,5
Gamme de proximité	11,5 pour 1 000 habitants	19,5
Gamme intermédiaire	2,2 pour 1 000 habitants	8,2
Gamme supérieure	3,4 pour 1 000 habitants	2,8
Commerces	2,5 pour 1 000 habitants	5,3
Services aux particuliers	10,9 pour 1 000 habitants	15,4
Sports, culture et loisirs	0,9 pour 1 000 habitants	2,2

Mobilité (2014)

Équipement automobile (ménages possédant au moins une voiture)	74,2 % des ménages	80,2 %
--	--------------------	--------

Sources : INSEE, Base Permanente des Équipements (BPE) et recensement de la population



Centre-ville
et station de tramway

Photo : ©Vincent Laisney

À NOTER :

- Certaines données ne sont pas disponibles à l'échelle de l'IRIS pour des raisons de « secret statistique » : la mention « n.d. » est alors précisée.
- La mention « n.d. » figure également pour certaines données de Caen la mer lorsque la valeur n'est pas calculable à cette échelle.



Quartier situé sur
la commune de
ST-GERMAIN-LA-BLANCHE-HERBE

2 367 habitants
en 2014, soit 0,9 %
de la population
de Caen la mer

IRIS* CONCERNÉ :

- St-Germain-la-Blanche-Herbe

*IRIS : Îlots Regroupés pour l'Information Statistique. Les IRIS ont été délimités par l'INSEE pour diffuser les résultats du recensement de la population à une échelle infra-communale. Ils peuvent être assimilés à des quartiers.

DOCUMENT CONÇU
AVEC LES DONNÉES
DES ORGANISMES
SUIVANTS :

- INSEE,
- UHS de Normandie,
- CAF du Calvados,
- DREAL de Basse-Normandie,
- Rectorat de l'Académie de Caen,
- CNAM,
- et DGFIP.

RÉALISATION :



AUCAME
Caen Normandie

L'histoire de la commune rejoint dans sa majeure partie celle du quartier de la Maladrerie, situé sur le territoire de Caen, et celle de l'abbaye d'Ardenne, située au nord de Saint-Germain, et mise en valeur par un parc périurbain. L'origine du nom de Saint-Germain-la-Blanche-Herbe reste un mystère aujourd'hui. Il pourrait provenir des moines de l'abbaye qui travaillaient en aube blanche dans les champs des alentours, ou encore de l'extraction de la pierre de Caen au XIXe siècle qui répandait une poussière blanche sur le sol. L'abbaye fut occupée par les Allemands lors de la Seconde Guerre mondiale et réduite en ruine à la Libération. Trois quartiers forment la commune : le Bourg, dont le développement a eu lieu de 1970 à 1980, le Hameau de Franqueville, et le quartier d'Ardenne, adossé au Hameau de Cussy, qui s'est développé plus récemment de 1980 à 2000.



Photos :
Ville de St-Germain-la-Blanche-Herbe

Carte de situation du quartier

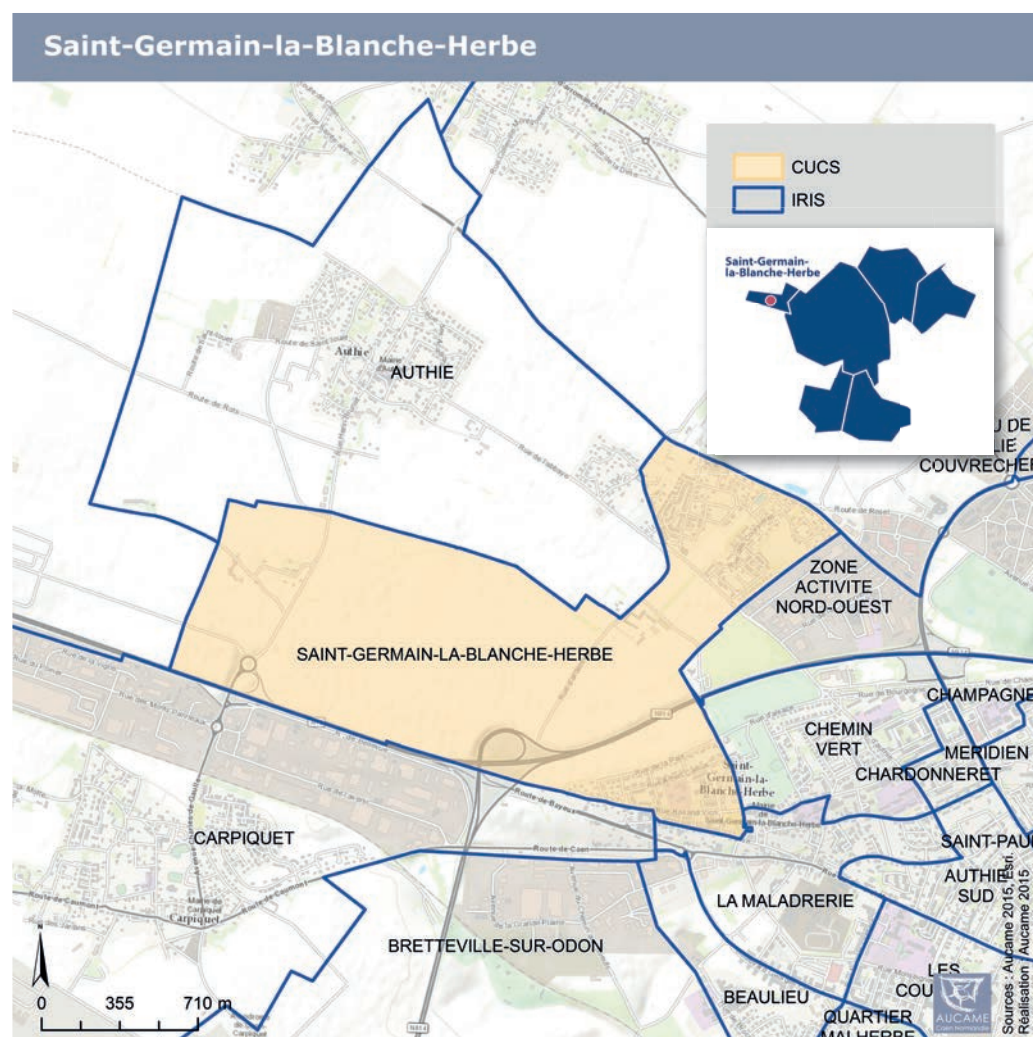



		Évolution (2009-2014)
Population (2014)	2 367 habitants <i>262 501</i>	- 2,0 % <i>+ 0,5 %</i>
dont femmes	52,6 % de la population <i>52,3 %</i>	
Enfants âgés de 0 à 14 ans	21,4 % de la population <i>16,4 %</i>	- 7,5 % <i>- 1,6 %</i>
Jeunes de 15 à 29 ans	19,4 % de la population <i>23,7 %</i>	- 7,1 % <i>- 3,6 %</i>
Personnes âgées de 65 ans et plus	11,4 % de la population <i>17,0 %</i>	+ 30,9 % <i>+ 13,5 %</i>
Population étrangère	1,0 % de la population <i>3,5 %</i>	
Population immigrée	3,1 % de la population <i>5,2 %</i>	



Le centre de loisirs
de Saint-Germain-la-Blanche-Herbe

Photo : ©Ouest-France

NB : En orange, valeurs Caen la mer

Ménages (2014)	974 ménages <i>123 403</i>	+ 6,4 % de 2009 à 2014 <i>+ 3,7 %</i>
Personnes seules	25,3 % <i>42,0 %</i>	des ménages
dont hommes vivant seuls	6,7 % <i>16,9 %</i>	des hommes, tous âges confondus
dont femmes vivant seules	17,6 % <i>24,8 %</i>	des femmes, tous âges confondus
Familles monoparentales	19,6 % <i>9,4 %</i>	des ménages
Familles de 3 enfants et plus	9,3 % <i>4,9 %</i>	des ménages
Population vivant dans une structure d'hébergement collectif	0,0 % <i>3,5 %</i>	de la population



Animation estivale

Photo : Ville de St-Germain-la-Blanche-Herbe

Sources : INSEE, Recensement de la population



Logements (2014)

1 013

Caen la mer

136 956

Évolution du nombre de logements (2009-2014)

+ 8,3 %

+ 6,1 %

Nombre de pièces par logement (résidences principales)

4,2

3,7

Habitat collectif

34,7 %

54,5 %

Taux de vacance

3,3 %

6,4 %

Occupants (2014)

2,4 occupants par logement

2,1

Propriétaires

38,7 % des ménages

45,3 %

Ménages ayant emménagé depuis moins de 2 ans

11,7 % des ménages

17,7 %

Ménages ayant emménagé depuis plus de 10 ans

51,1 % des ménages

42,6 %

Logements sociaux (2016)

44,4 % des logements

23,5 %

dont en collectif

95,9 % des logements sociaux

74,8 %

Ancienneté des logements dans le parc locatif social (logements construits avant 1974)

40,8 % des logements sociaux

43,7 %

Taux de vacance dans le parc locatif social

1,7 % des logements sociaux

2,1 %

Loyer moyen dans le parc locatif social

431 €

381 €

Locataires emménagés depuis moins d'un an

17,0 % des locataires du parc social

11,8 %

Densité d'occupation du logement :

Sous-occupation

30,2 % des locataires du parc social

31,5 %

Sur-occupation

3,3 % des locataires du parc social

1,6 %

Sources : INSEE, recensement de la population - UHS de Normandie, Répertoire des logements locatifs des bailleurs sociaux (RPLS) et Occupation du parc social (OPS) - DREAL, fichiers fonciers.



Abbaye d'Ardenne

Photo : Ville de St-Germain-la-Blanche-Herbe



Éducation - Formation (2014 et 2016¹)

Caen la mer

Taux de scolarisation des 2-5 ans en 2014	78,3 % des 2-5 ans	74,6 %
Part des boursiers (collèges et lycées publics et privés) en 2016	Pas d'établissement	20,9 %
Taux de scolarisation des 18-24 ans en 2014	47,6 % des 18-24 ans	66,8 %
Jeunes sans diplôme en 2014	n.d.	n.d.
Population sans diplôme en 2014	27,2 % des plus de 15 ans non scolarisés	29,0 %
Personnes diplômées du supérieur en 2014	26,3 % des plus de 15 ans non scolarisés	30,8 %

¹ Selon mention

Sources : INSEE, recensement de la population - Rectorat de l'académie de Caen

Emploi (2014)

Taux d'emploi	65,6 % de la population de 15-64 ans	59,3 %
Taux d'emploi des hommes	64,7 % des hommes de 15-64 ans	60,7 %
Taux d'emploi des femmes	66,4 % des femmes de 15-64 ans	58,0 %
Évolution du nombre d'actifs de 15-64 ans	+ 1,9 % entre 2009 et 2014	- 0,7 %
Temps partiel	21,6 % des salariés de plus de 15 ans	20,1 %
Temps partiel chez les femmes	30,9 % des femmes salariées de plus de 15 ans	29,4 %
Emplois précaires	13,2 % des salariés de plus de 15 ans	17,4 %
Non salariés	8,0 % des actifs de plus de 15 ans ayant un emploi	10,0 %

Chômage (2014)

Taux de chômage	16,0 % des actifs de 15-64 ans	14,7 %
Taux de chômage des hommes	18,3 % des hommes actifs de 15-64 ans	15,2 %
Taux de chômage des femmes	14,0 % des femmes actives de 15-64 ans	14,1 %
Taux de chômage des jeunes	33,8 % des actifs de 15-24 ans	29,2 %

Source : INSEE, recensement de la population



Catégories sociales (2014)

Caen la mer

Cadres et professions intellectuelles supérieures	9,6 % des actifs ayant un emploi de 15-64 ans	19,0 %
Employés	43,6 % des actifs ayant un emploi de 15-64 ans	29,6 %
Ouvriers	19,2 % des actifs ayant un emploi de 15-64 ans	18,0 %

Niveau de revenus (2013)

Niveau de vie médian	18 507 €	19 956 €
Niveau de vie maximal des " 10 % les plus pauvres "	10 616 €	10 655 €
Écart de niveau de vie entre les " 10 % les plus riches " et les " 10 % les plus pauvres "	2,9	3,4
Taux de pauvreté	14,9 % des ménages	14,4 %
Prestations sociales	7,2 % des revenus disponibles	6,1 %
Minima sociaux	1,8 % des revenus disponibles	1,9 %

Source : INSEE / DGFIP-CNAF-CNAV-CCMSA, Fichier localisé social et fiscal (FILOSOFT)

Précarité - Pauvreté (2016)

Caen la mer

Allocataires CAF	65,3 % des ménages	52,2 %
Ménages à bas revenus	36,8 % des allocataires CAF	32,1 %
Ménages bénéficiant du RSA	13,0 % des allocataires CAF	12,4 %
dont ménages bénéficiant du RSA majoré	2,9 % des allocataires CAF	1,4 %
Ménages percevant la prime d'activité (PPA)	27,4 % des allocataires CAF	21,0 %
Ménages dont le revenu est composé à 100 % de prestations sociales	13,0 % des allocataires CAF	13,7 %
Ménages percevant une aide au logement	54,5 % des allocataires CAF	63,3 %
dont étudiants percevant une APL	2,1 % des allocataires CAF	18,2 %
Ménages percevant une Allocation Adulte Handicapé (AAH)	7,6 % des allocataires CAF	7,0 %

Sources : CAF du Calvados

CMUC** (2015)

Caen la mer

Ménages bénéficiaires de la CMUC	8,9 % de la population couverte par la CNAM***	9,5 %
----------------------------------	--	-------

**CMUC : Couverture Maladie Universelle Complémentaire

***CNAM : Caisse Nationale d'Assurance Maladie

Source : Caisse Nationale d'Assurance Maladie (CNAM)



Santé (2016)

Caen la mer

Médecins libéraux	1,3 pour 1 000 habitants	2,1
généralistes	1,3 pour 1 000 habitants	1,2
spécialistes	0,0 pour 1 000 habitants	0,9
Personnels de santé hors médecins (chirurgiens-dentistes, sages-femmes, infirmiers, kinésithérapeutes etc.)	0,4 pour 1 000 habitants	3,8

Commerces et services (2016)

Équipements et services :	10,1 pour 1 000 habitants	30,5
Gamme de proximité	8,4 pour 1 000 habitants	19,5
Gamme intermédiaire	1,7 pour 1 000 habitants	8,2
Gamme supérieure	0,0 pour 1 000 habitants	2,8
Commerces	0,8 pour 1 000 habitants	5,3
Services aux particuliers	6,8 pour 1 000 habitants	15,4
Sports, culture et loisirs	0,4 pour 1 000 habitants	2,2

Mobilité (2014)

Équipement automobile (ménages possédant au moins une voiture)	89,8 % des ménages	80,2 %
--	--------------------	--------

Sources : INSEE, Base Permanente des Équipements (BPE) et recensement de la population



Photo :
Ville de St-Germain-la-
Blanche-Herbe

À NOTER :

- Certaines données ne sont pas disponibles à l'échelle de l'IRIS pour des raisons de « secret statistique » : la mention « n.d. » est alors précisée.
- La mention « n.d. » figure également pour certaines données de Caen la mer lorsque la valeur n'est pas calculable à cette échelle.



Quartier situé sur
la commune de
CAEN

1 749 habitants
en 2014, soit 0,7 %
de la population
de Caen la mer

IRIS* CONCERNÉ :

- Saint-Jean Eudes

*IRIS : Îlots Regroupés pour l'Information Statistique. Les IRIS ont été délimités par l'INSEE pour diffuser les résultats du recensement de la population à une échelle infra-communale. Ils peuvent être assimilés à des quartiers.

DOCUMENT CONÇU
AVEC LES DONNÉES
DES ORGANISMES
SUIVANTS :

- INSEE,
- UHS de Normandie,
- CAF du Calvados,
- DREAL de Basse-Normandie,
- Rectorat de l'Académie de Caen,
- CNAM,
- et DGFIP.

RÉALISATION :



AUCAME
Caen Normandie

Le nom du quartier vient de l'ancienne présence d'un pré dans lequel s'est retiré Saint Jean Eudes au XVII^e siècle et de la construction de l'église du même nom en 1933. Ancien village ou faubourg de Calix, le futur quartier s'est développé le long d'un coteau calcaire à proximité de l'Orne. Comme beaucoup de quartiers, il est marqué par l'exploitation de la pierre de Caen mais aussi par les activités fluviales. Avant les bouleversements urbains des années 1960, ce quartier périphérique correspond à la ceinture de maraîchage propre à toutes les villes. Le quartier a connu plusieurs phases d'urbanisation et a été peu touché par les bombardements de la Seconde guerre mondiale, d'où un bâti hétérogène. Dans les années 1920-1930, de nouveaux logements sont implantés et une nouvelle population, ouvrière, s'y installe, ainsi que des services, ce qui en fait un véritable quartier de ville.



Photos : caen.fr

Carte de situation du quartier

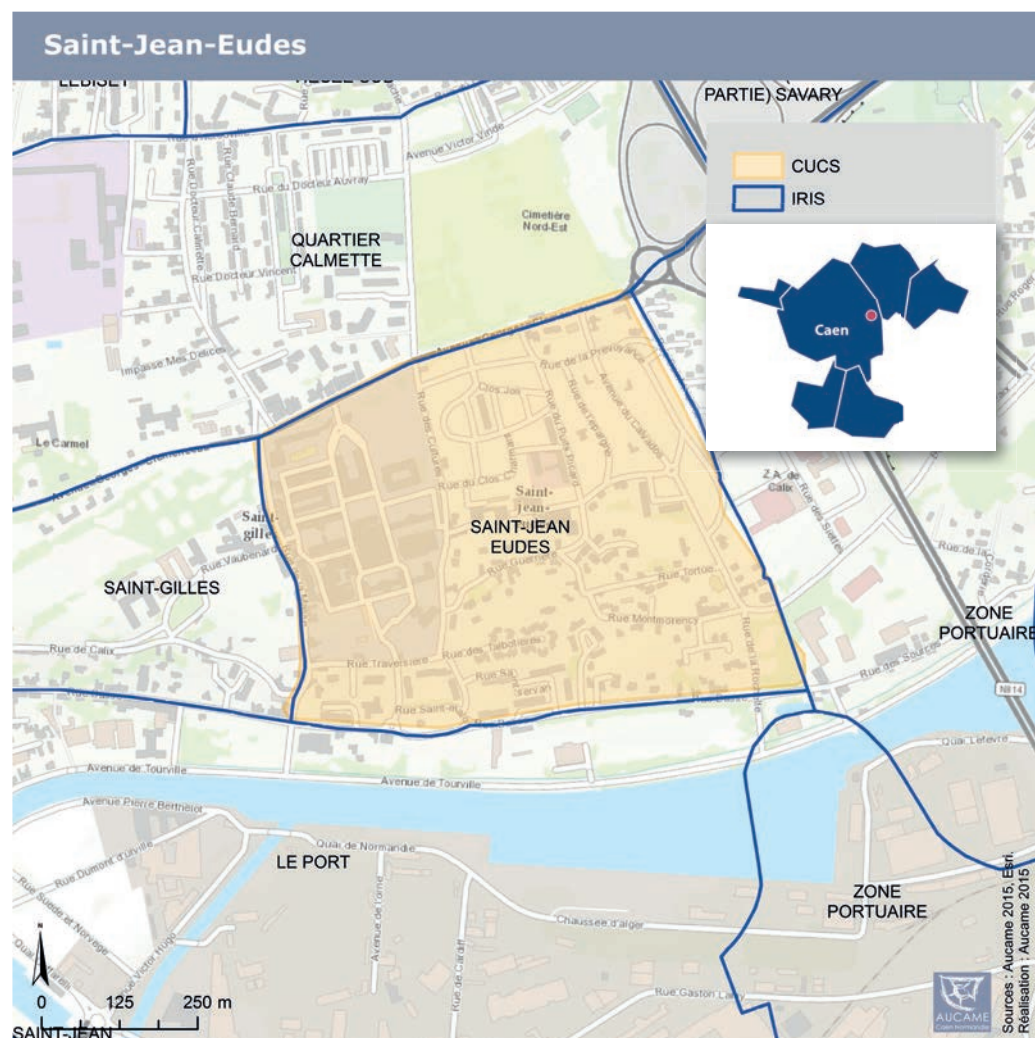



		Évolution (2009-2014)
Population (2014)	1 749 habitants <i>262 501</i>	- 10,8 % <i>+ 0,5 %</i>
dont femmes	49,5 % de la population <i>52,3 %</i>	
Enfants âgés de 0 à 14 ans	15,0 % de la population <i>16,4 %</i>	- 31,7 % <i>- 1,6 %</i>
Jeunes de 15 à 29 ans	22,2 % de la population <i>23,7 %</i>	- 19,9 % <i>- 3,6 %</i>
Personnes âgées de 65 ans et plus	16,7 % de la population <i>17,0 %</i>	+ 44,6 % <i>+ 13,5 %</i>
Population étrangère	8,4 % de la population <i>3,5 %</i>	
Population immigrée	11,4 % de la population <i>5,2 %</i>	



Fresque du jardin de l'Amitié,
quartier Saint-Jean Eudes

Photo : Ville de Caen

NB : En orange, valeurs Caen la mer

Ménages (2014)	896 ménages <i>123 403</i>	+ 0,4 % de 2009 à 2014 <i>+ 3,7 %</i>
Personnes seules	48,1 % <i>42,0 %</i>	des ménages
dont hommes vivant seuls	26,2 % <i>16,9 %</i>	des hommes, tous âges confondus
dont femmes vivant seules	22,2 % <i>24,8 %</i>	des femmes, tous âges confondus
Familles monoparentales	14,4 % <i>9,4 %</i>	des ménages
Familles de 3 enfants et plus	4,2 % <i>4,9 %</i>	des ménages
Population vivant dans une structure d'hébergement collectif	2,2 % <i>3,5 %</i>	de la population



Maison ouvrière du Clos Joli
peu avant démolition, quartier Saint-Jean Eudes

Photo : Aucame

Sources : INSEE, Recensement de la population



Logements (2014)

	955	<i>Caen la mer</i> 136 956
Évolution du nombre de logements (2009-2014)	+ 2,5 %	+ 6,1 %
Nombre de pièces par logement (résidences principales)	3,2	3,7
Habitat collectif	66,7 %	54,5 %
Taux de vacance	6,2 %	6,4 %

Occupants (2014)

	1,9 occupant par logement	2,1
Propriétaires	25,2 % des ménages	45,3 %
Ménages ayant emménagé depuis moins de 2 ans	14,9 % des ménages	17,7 %
Ménages ayant emménagé depuis plus de 10 ans	42,6 % des ménages	42,6 %

Logements sociaux (2016)

	49,5 % des logements	23,5 %
dont en collectif	58,9 % des logements sociaux	74,8 %
Ancienneté des logements dans le parc locatif social (logements construits avant 1974)	45,0 % des logements sociaux	43,7 %
Taux de vacance dans le parc locatif social	1,7 % des logements sociaux	2,1 %
Loyer moyen dans le parc locatif social	431 €	381 €
Locataires emménagés depuis moins d'un an	8,8 % des locataires du parc social	11,8 %
Densité d'occupation du logement :		
Sous-occupation	30,2 % des locataires du parc social	31,5 %
Sur-occupation	3,3 % des locataires du parc social	1,6 %

Sources : INSEE, recensement de la population - UHS de Normandie, Répertoire des logements locatifs des bailleurs sociaux (RPLS) et Occupation du parc social (OPS) - DREAL, fichiers fonciers.



Près d'une centaine de familles au nouveau Clos-Joli du quartier Saint-Jean Eudes à Caen

crédit : architectes DEG W



Éducation - Formation (2014 et 2016¹)

Caen la mer

Taux de scolarisation des 2-5 ans en 2014	63,7 % des 2-5 ans	74,6 %
Part des boursiers (collèges et lycées publics et privés) en 2016	Pas d'établissement	20,9 %
Taux de scolarisation des 18-24 ans en 2014	52,8 % des 18-24 ans	66,8 %
Jeunes sans diplôme en 2014	23,6 % des 15-29 ans non scolarisés	n.d
Population sans diplôme en 2014	40,5 % des plus de 15 ans non scolarisés	29,0 %
Personnes diplômées du supérieur en 2014	23,7 % des plus de 15 ans non scolarisés	30,8 %

¹ Selon mention

Sources : INSEE, recensement de la population - Rectorat de l'académie de Caen

Emploi (2014)

Taux d'emploi	51,9 % de la population de 15-64 ans	59,3 %
Taux d'emploi des hommes	54,4 % des hommes de 15-64 ans	60,7 %
Taux d'emploi des femmes	49,3 % des femmes de 15-64 ans	58,0 %
Évolution du nombre d'actifs de 15-64 ans	- 12,5 % entre 2009 et 2014	- 0,7 %
Temps partiel	22,9 % des salariés de plus de 15 ans	20,1 %
Temps partiel chez les femmes	33,9 % des femmes salariées de plus de 15 ans	29,4 %
Emplois précaires	28,4 % des salariés de plus de 15 ans	17,4 %
Non salariés	10,1 % des actifs de plus de 15 ans ayant un emploi	10,0 %

Chômage (2014)

Taux de chômage	22,4 % des actifs de 15-64 ans	14,7 %
Taux de chômage des hommes	22,2 % des hommes actifs de 15-64 ans	15,2 %
Taux de chômage des femmes	22,7 % des femmes actives de 15-64 ans	14,1 %
Taux de chômage des jeunes	32,0 % des actifs de 15-24 ans	29,2 %

Source : INSEE, recensement de la population



Catégories sociales (2014)

Caen la mer

Cadres et professions intellectuelles supérieures	15,6 % des actifs ayant un emploi de 15-64 ans	19,0 %
Employés	25,7 % des actifs ayant un emploi de 15-64 ans	29,6 %
Ouvriers	27,3 % des actifs ayant un emploi de 15-64 ans	18,0 %

Niveau de revenus (2013)

Niveau de vie médian	16 009 €	19 956 €
Niveau de vie maximal des " 10 % les plus pauvres "	8 177 €	10 655 €
Écart de niveau de vie entre les " 10 % les plus riches " et les " 10 % les plus pauvres "	3,8	3,4
Taux de pauvreté	29,9 % des ménages	14,4 %
Prestations sociales	11,8 % des revenus disponibles	6,1 %
Minima sociaux	4,6 % des revenus disponibles	1,9 %

Source : INSEE / DGFIP-CNAF-CNAV-CCMSA, Fichier localisé social et fiscal (FILOSOFT)

Précarité - Pauvreté (2016)

Caen la mer

Allocataires CAF	54,2 % des ménages	52,2 %
Ménages à bas revenus	47,8 % des allocataires CAF	32,1 %
Ménages bénéficiant du RSA	24,2 % des allocataires CAF	12,4 %
dont ménages bénéficiant du RSA majoré	2,7 % des allocataires CAF	1,4 %
Ménages percevant la prime d'activité (PPA)	21,5 % des allocataires CAF	21,0 %
Ménages dont le revenu est composé à 100 % de prestations sociales	24,7 % des allocataires CAF	13,7 %
Ménages percevant une aide au logement	75,5 % des allocataires CAF	63,3 %
dont étudiants percevant une APL	6,4 % des allocataires CAF	18,2 %
Ménages percevant une Allocation Adulte Handicapé (AAH)	13,4 % des allocataires CAF	7,0 %

Sources : CAF du Calvados

CMUC** (2015)

Caen la mer

Ménages bénéficiaires de la CMUC	22,2 % de la population couverte par la CNAM***	9,5 %
----------------------------------	---	-------

**CMUC : Couverture Maladie Universelle Complémentaire

***CNAM : Caisse Nationale d'Assurance Maladie

Source : Caisse Nationale d'Assurance Maladie (CNAM)



Santé (2016)

Caen la mer

Médecins libéraux	0,6 pour 1 000 habitants	2,1
généralistes	0,6 pour 1 000 habitants	1,2
spécialistes	0,0 pour 1 000 habitants	0,9
Personnels de santé hors médecins (chirurgiens-dentistes, sages-femmes, infirmiers, kinésithérapeutes etc.)	2,9 pour 1 000 habitants	3,8

Commerces et services (2016)

Équipements et services :	15,4 pour 1 000 habitants	30,5
Gamme de proximité	11,4 pour 1 000 habitants	19,5
Gamme intermédiaire	1,7 pour 1 000 habitants	8,2
Gamme supérieure	2,3 pour 1 000 habitants	2,8
Commerces	1,7 pour 1 000 habitants	5,3
Services aux particuliers	7,4 pour 1 000 habitants	15,4
Sports, culture et loisirs	0,0 pour 1 000 habitants	2,2

Mobilité (2014)

Équipement automobile (ménages possédant au moins une voiture)	75,2 % des ménages	80,2 %
--	--------------------	--------

Sources : INSEE, Base Permanente des Équipements (BPE) et recensement de la population



Jardin de l'Amitié,
quartier Saint-Jean Eudes

Photos : www.ussje.fr/le-jardin-de-lamitie

À NOTER :

- Certaines données ne sont pas disponibles à l'échelle de l'IRIS pour des raisons de « secret statistique » : la mention « n.d. » est alors précisée.
- La mention « n.d. » figure également pour certaines données de Caen la mer lorsque la valeur n'est pas calculable à cette échelle.

